

מחוז : ירושלים
 נפה : ירושלים
 מקום : 30065
 גוש : 48
 חלקה : שטח מזוד : 574 מ"ר
 הוכן עבור : בעלים
 אליפסה מס' 986/1932
 לפי ת.ב.ע. מס' 6763

1. חלוקה

השטח	מספר החלקה	שטח חלקה	שטח חלקה
0.476	100	0.098	101
0.574	48		

מקרא מצב מאושר

- גבול התכנית
- 6763 גבול התכנית מאושרת ומטפרה
- דרך קיימת או מאושרת
- מגורים ג מיוחד
- מגורים ומסחר
- שטח ציבורי פתוח
- מסחר
- אזור מגורים מיוחד
- שטח להקמת בנין ציבורי
- אזור מגורים 3
- חזית מסחרית
- בניין קיים
- גבול גוש
- מספר גוש 30612
- גבול חלקה
- מספר חלקה 60
- קו בניין מאושר

תרשים המקום קנה מידה 1:1250

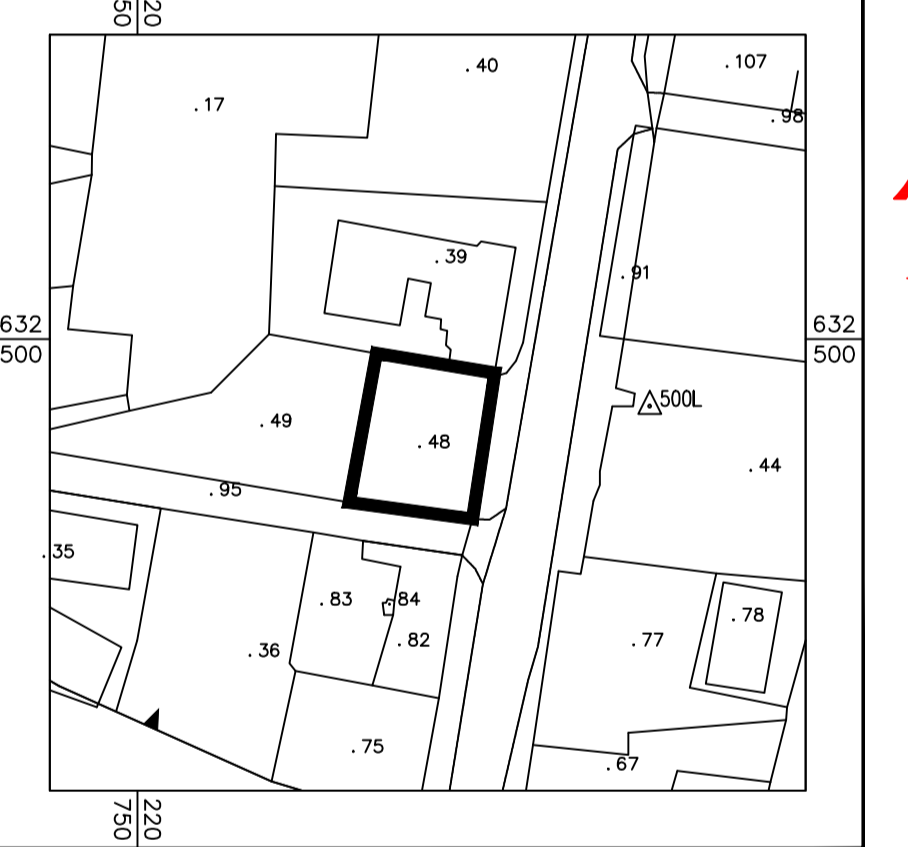

תרשים הטביבה קנה מידה 1:5000

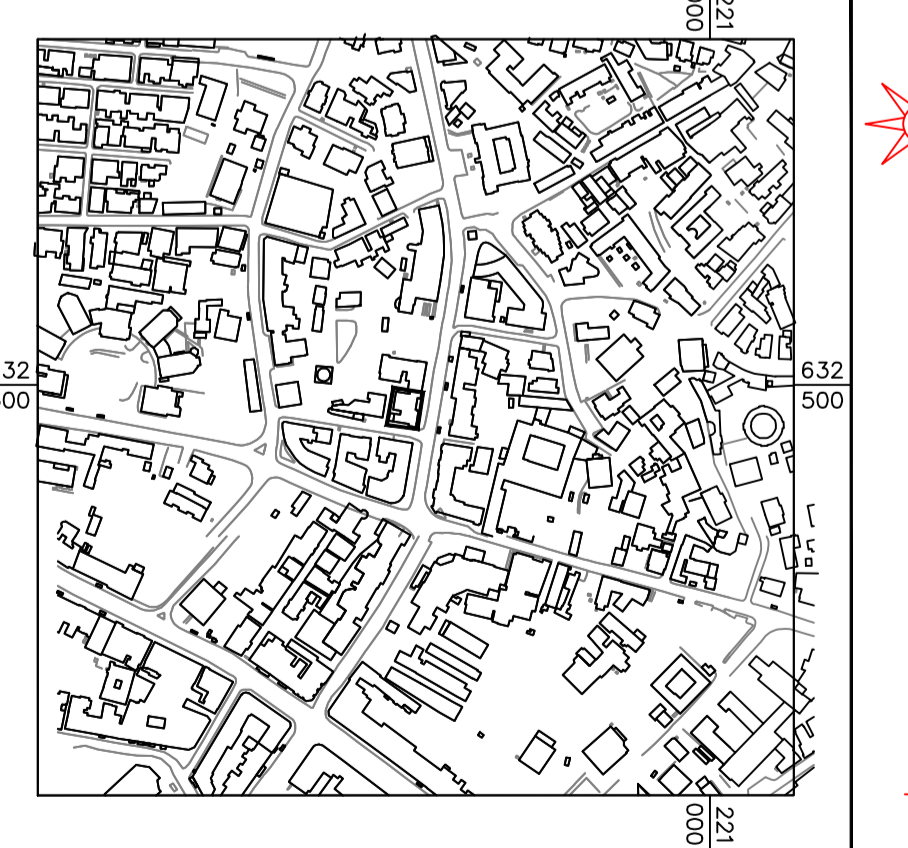

תכנית מס 101-0388405

תוספת קומות ודירות לבניין קיים
 רח' שטראוס 11 ירושלים

תכנית מתאר מקומית

תשריט

מצב מאושר-נספח מס' 2

איוח וחלוקה	מסכת ראשית	אופי התכנית
-	ועדה מחוזית	תכנית עשיתן מכוחה להוציא והיתרים

מחוז : ירושלים
 מרחב תכנון מקומי : ירושלים
 רשות מקומית : ירושלים
 ישוב : ירושלים
 שטח התכנית : 0.477 ד
 קנה מידה : 1 : 250

גושים וחלקות בתכנית:

גוש	סוג הגוש	חלקות בשלמותן	חלקי חלקות
30065	מזדזר	48	

שם המודד: גבארה תאופיק חתימה: תאריך: 12/01/2016

שלב: גרשה מהדורה : 1 תאריך: 12/01/2016

חזמתות מוסד התכנון:

שמות וזחיתומות:

מגיש התוכנית	מס' תעודת זהות	מס' תעודת זהות	תאריך
יאנונימי	02-5667103	1532-5667103	15/07/2018

בעלי זכות במקרקע	מס' תעודת זהות	מס' תעודת זהות	תאריך
התמזר מרה עינב			
שגן לוחי מוחמד מירב יוה יוסף			
של מיכאל			
בו חיים עינב בו חיים עינב			
עשרה עינב עשרה עינב עשרה עינב			
רוברט ארנון רוברט חוזה			
אביחי בארי			
כחו ארנון כחו מיכל			
יונה יצחקי			
חזד מרים			
כחו גולדן כחו מררי			
גיל פתום גיל המה			
יונה יוסף			

שורח התכנית	מס' תעודת זהות	מס' תעודת זהות	תאריך
יאנונימי	02-5667103	1532-5667103	15/07/2018

מודד	מס' תעודת זהות	מס' תעודת זהות	תאריך
גבארה תאופיק	02-5838500		

הצחרת המודד:

הריני מצריר בזאת כי מדידת המפה הטופוגרפית/מטריית המרחבה רגע לתוכנית זו, נערכה על ידי ביום 15.11.17 והיא רכבה לפי הוראות נוהל מבאית ובהתאם להוראות חוזק ומחמת המודדים שנתחבף. ידוע רגע הכחול וההדסטר. מדידה גרפית/ קו כחול (כבדו) ברמה אנכית/מדידה אנכית/ מלאה ברמת תציר (כולל רגו הכחול).
 גבארה תאופיק 991
 שם המודד מספר רישון

מספר התוכנית: 30065-48
 רמת דיוק המדידה והקדסטר: 3
 1 = מדידה גרפית
 2 = קו כחול (כבדו) ברמה אנכית
 3 = מדידה אנכית/מלאה ברמת תציר
 1. המדידה המטרית.
 הריני מצריר בזאת כי מדידת המפה הטופוגרפית/ המטריית המרחבה רגע לתוכנית זו, נערכה על ידי:
 ביום 15-11-17
 והיא הוכנה לפי הוראות נוהל מבאית ובהתאם להוראות החוק ומחמת המודדים שנתחבף.
 שם המודד: גבארה תאופיק
 מספר רישון: 991
 חתימה: תאריך:

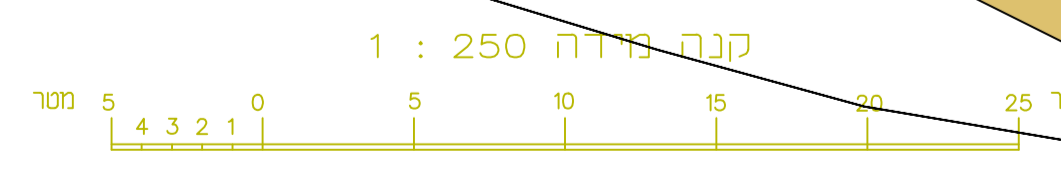

הערות
 1. הקואור' מבוססות על רשת נקודות ארציות G.P.S. 22D, 32D
 2. הגברות מבוססות על נקודה G.P.S. 22D שגובהה 809.47