

מחוז : ירושלים
 נפה : ירושלים
 מקום : בית צפאפא
 גוש : 30282
 חלקות : 111 לפי תצו"מ 1189/06 (מ-12)
 שטח : 2.368 ד'
 הוכן ע"י: אבנר אהרן חתום
 גיפאל רמזי

מקרא מצב מאושר

- גבול תכנית מוצעת
- גבול תוכנית מאושרת ומספרה
- אזור מגורים 2
- אזור מגורים 5
- אזור מגורים 5 מיוחד
- אזור מגורים ד'
- אזור מגורים ב'
- שטח ציבורי פתוח
- שטח נוף פתוח
- דרך ו/או טיפול נופי
- שטח לדרך ו/או עיצוב נוף
- שבי
- דרך מאושרת
- בניין קיים
- קווי בנין
- קו בניין תחתית/ת קרקעי
- מבנה וגדרות להריסה
- מס' תא שטח 124
- עץ/ עצים לשימור
- עץ/עצים להעתקה
- עץ/עצים לעקירה
- חניה
- שטח עם זקת הנאה לציבור
- אתר עתיקות ומספרו
- שטח לאיחוד וחלוקה חדשה

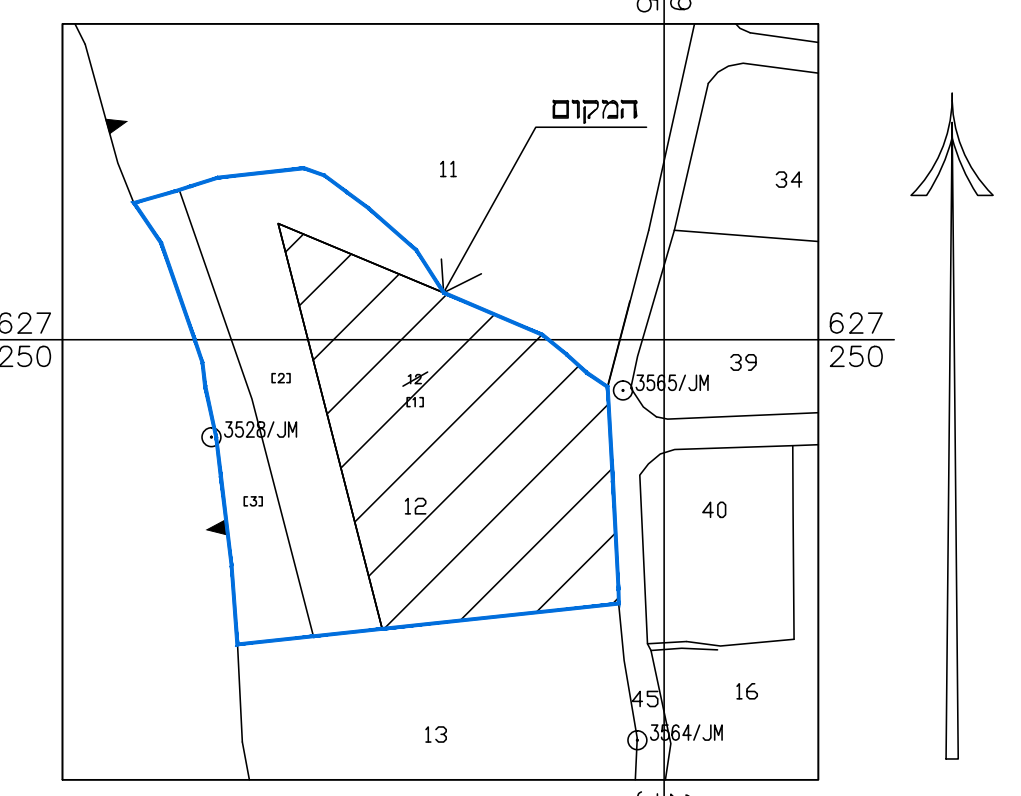

תרשים סביבה כללית
 קני"מ 1:1250



תרשים סביבה קרובה
 קני"מ 1:5000

חוק התכנון והבנייה, התשכ"ה - 1965
 תכנית מפורטת

תכנית מס' 101-0489195

שם התכנית
 שינוי קו בניין
 בשכונת בית צפפה

מצב מאושר גליון 1 מתוך 1

שם הנספח	קני"מ
מצב מאושר	1.250
תרשים סביבה	14250
תרשים נוסף	1.5000
תרשים נוסף	-
תמונה נוספת	-

תאריך 9/7/2018

שמות וחתימות:

שם	ת.ז.	מס' זהות	מס' רישוי	מס' רישוי	מס' רישוי
יוזם התכנית	0223265015	ת.ז. 026317545	מס' 001	מס' 001	מס' 001
מגיש התכנית	0223265015	ת.ז. 026317545	מס' 001	מס' 001	מס' 001
בעל עניין בקרקע	0223265015	ת.ז. 026317545	מס' 001	מס' 001	מס' 001
עורך התכנית	9746066	ת.ז. 02-5865787	מס' 001	מס' 001	מס' 001
מודד	02-5865787	ת.ז. 02-5865787	מס' 001	מס' 001	מס' 001

2317

101-0059410

מק\ 14295

מק\ 14295

מצב מאושר

קני"מ 1:250

הצהרת המודד
 הריני מצריר בזאת כי מדידת המפה הטופוגרפית/ המוצגת המהווה רקע לתכנית זו, נערכה על ידי ביום: 07/2018 והיא הוכנה לפי הוראות נוהל מבאית ובהתאם להוראות החוק ולתקנות המודדים שבתוקף. דיוקו הוא הכוזל והמדטטר: מדידה גרפית/ קו כוזל (בלבד) ברמה אגליטית/ מדידה אגליטית מלאה ברמת תציר (כזל הוא הכוזל)

הערות
 - רגובות סומנו לפי תצ"מ מס' 1189/2016:
 הרגובות מסומנות כגודות GPS: 5000 שטח ניהול 819.01
 המאודר נפשות משורות לנגודות: 5000 GPS
 כא כרטי רישום

הודעים: שרונה הרבה מדידות ופיתוח
 תוכנית - גבולות - יחידות
 י"ד מוסמכת: 1423
 מס' רישוי: 02-5865787
 יחידת מודד ומספר: האדריכל

אישור מופה
 אני מאשר כי מפת זו היא תוצאה של מפת רעם שהוכנה על סמך מדידה שסומנה
 יום: 07/2018. מפת זו היא תוצאה של מדידה שסומנה על סמך מדידה שסומנה
 היא א... התפרסמה בהתאם לתקנות המודדים מ"ד"ר ו"מ"ר י"ד מוסמכת: 1423
 י"ד מוסמכת: 1423
 שם המודד ומספרו: 02-5865787
 מספר רישוי: 02-5865787