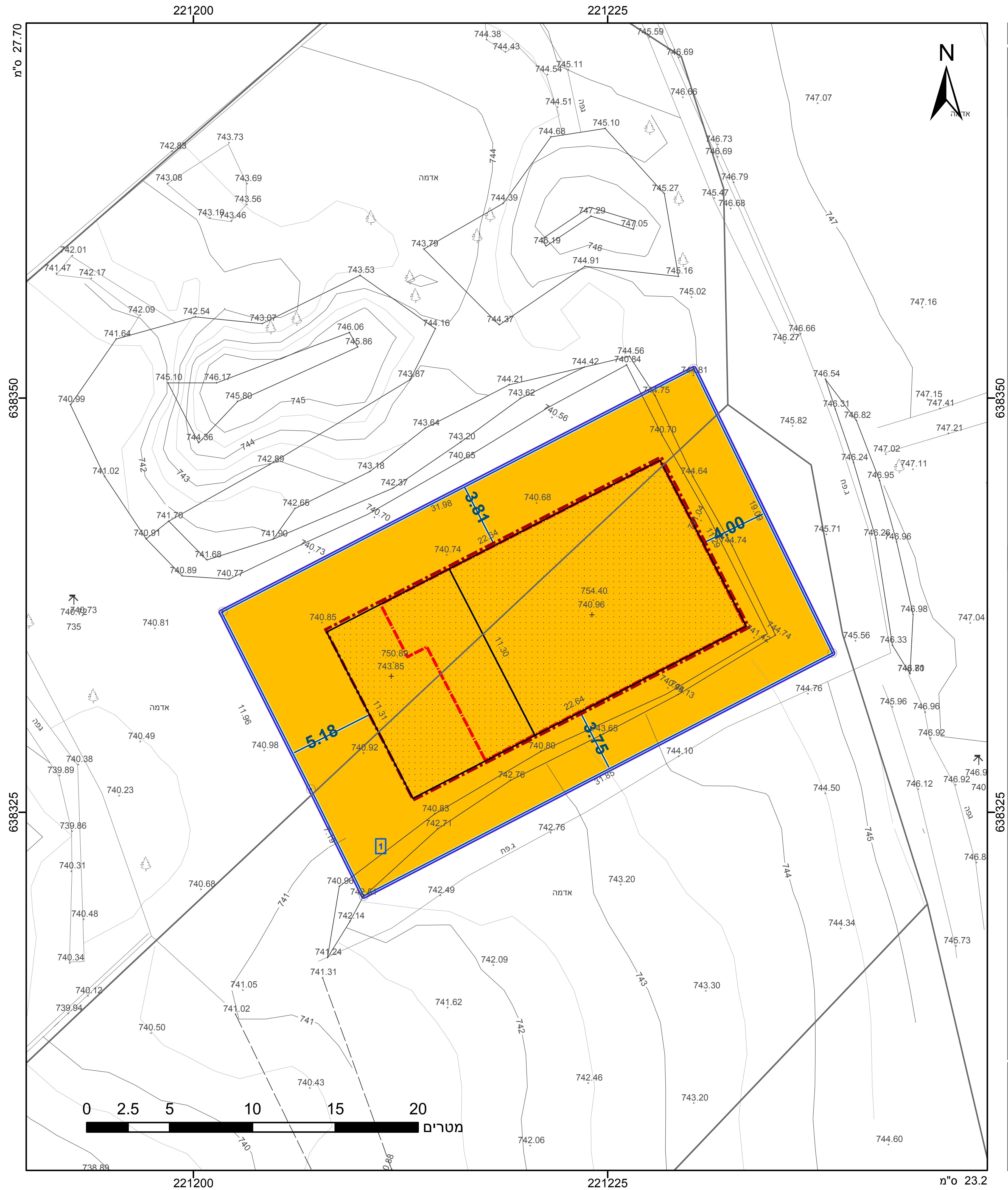

מקרא

גבול התכנית	תא שטח ומספרו
גבול גוש ומספרו (גוש 1234)	מספר הדרך / קווי בנין / רוחב הדרך
גבול חלקה ומספרה (5)	

- מגורים ב
- קו בנין תחתי
- קו-בנין
- מידות

אישורים

הריני מצהיר בזאת כי המפה הטופוגרפית/המצבית המהווה רקע לתכנית זו, נערכה על ידי ביום 22/1/2017 והיא הוכנה לפי הוראות נוהל מבא"ת ובהתאם להוראות החוק ולתקנות המודדים שבתוקף. דיוק הקו הכחול והקדסטר: מדידה אנליטית מלאה ברמת תצ"ר

שם המודד	מספר רשיון
זיד מוסטפה	1423
חתימה	תאריך

חוק התכנון והבנייה, התשכ"ה - 1965

תכנית מתאר מקומית

מס' 101-0541557

תוספות בניה להרחבת יחידות דיור ולמחסנים, בית חנינה, ירושלים

תשריט מצב מוצע — גיליון 1 מתוך 1

מחוז	ירושלים
מרחב תכנון מקומי	ירושלים
רשות מקומית	ירושלים
ישוב	ירושלים
תכנית בסמכות	מקומית
איחוד וחלוקה	ללא איחוד וחלוקה
היתרים או הרשאות	תכנית שמכוחה ניתן להוציא היתרים או הרשאות
מונה תדפיס התשריט	3
מועד הפקה	16/09/2018 09:18
שטח התכנית	0.611 דונם — קנה מידה 1:250

שמות*

מגיש תכנית	מחמוד מוחסן חסן תאגיד:
עורך ראשי	בשיר טויל תאגיד:
בעלים	מחמוד מוחסן חסן תאגיד:

טבלת גושים וחלקות*

מספר גוש	חלק/ כל הגוש	מספרי חלקות בשלמותן	מספרי חלקות בחלקיותן
30607	חלק		103-104

* הרשימה המלאה מפורטת בהוראות התכנית / בהודעה שפורסמה בעיתונות וברשומות

תרשים התמצאות 1:1500

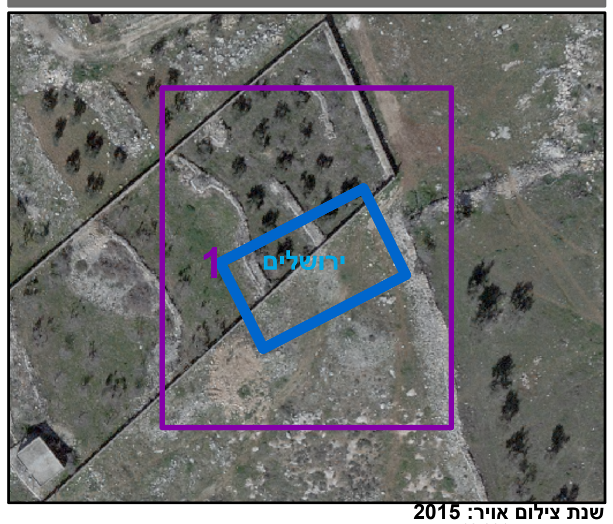

שנת צילום אויר: 2015