

# מצב מאושר ע"פ תוכניות מס' 13722, 3457

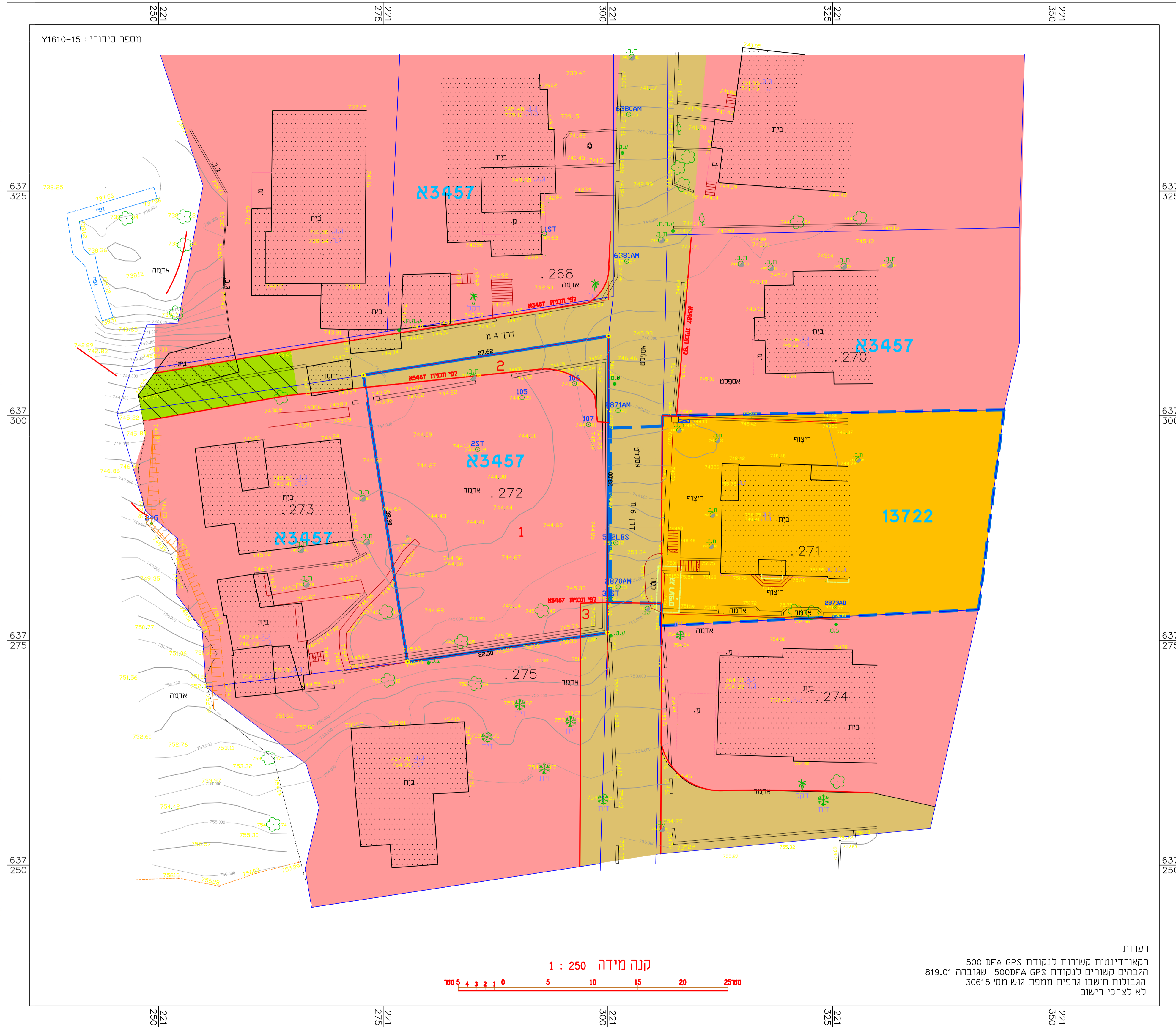

הערות

הקאורדינטות נקודות GPS 500 DFA  
 הגבהים קשורים לנקודת GPS 500MFA שגובהה 819.01  
 הגבולות חושבו גרפית ממפת גוש מס' 30615  
 לא לצרכי רישום

קנה מידה 1 : 250

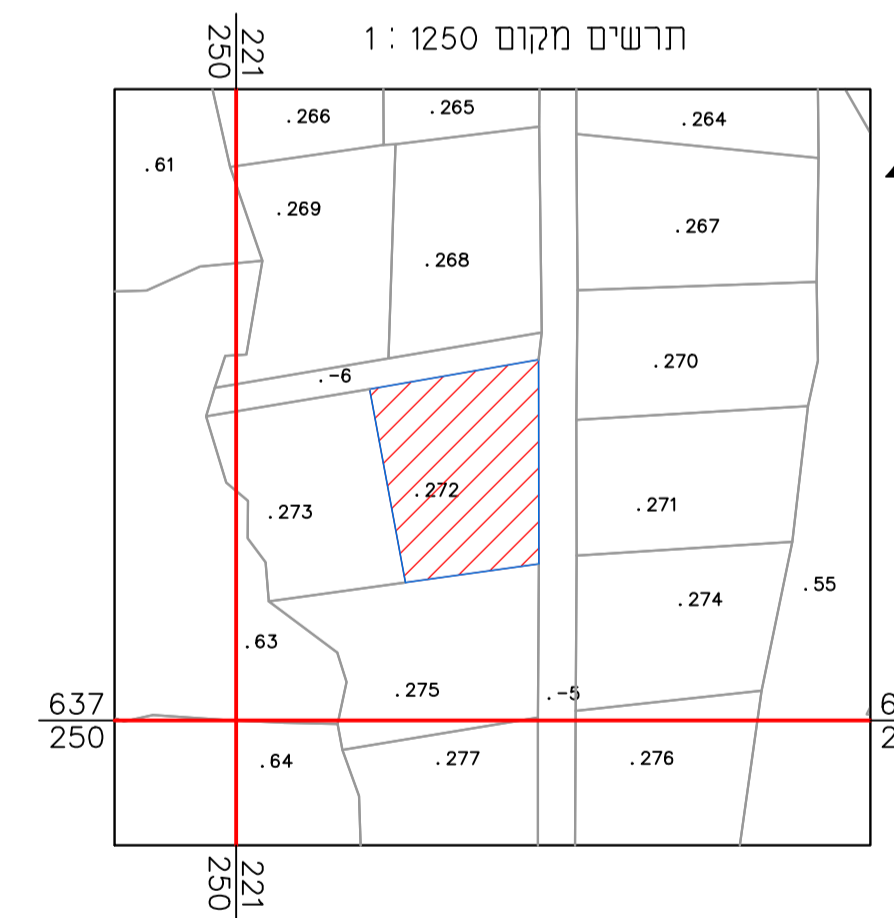
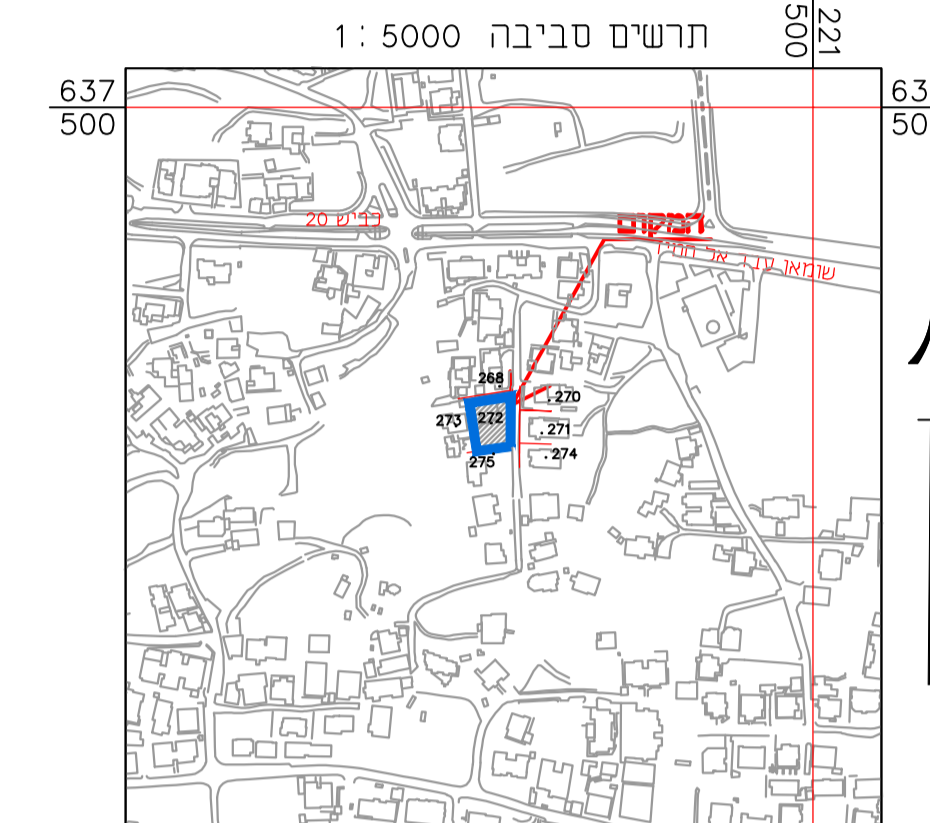

חוק התכנון והבנייה, התשכ"ה - 1965

תכנית מתאר מקומית

תוכנית מס' 101-0367938

שם התכנית

שני קווי בנין והגדלת זכויות בנייה, בית חנינה, ירושלים

מצב מאושר גליון 1 מתוך 1

שם הנספח	קני"מ
מצב מאושר	1 : 250
תרשים סביבה	1 : 5000
תרשים מקום	1 : 1250

## מקרא מצב מאושר

- גבול התכנית
- גבול תכנית ומספרה 13722
- דרך מאושרת/קיימת
- מעבר ציבורי להולכי רגל
- אזור מגורים 1 מיוחד
- אזור מגורים ב'
- בניין קיים
- מספר גוש 30615
- גבול גוש 272
- מספר חלקה 272
- גבול חלקה

שמות וזחיתמות :

עורך התכנית : פרום עיד	תאריך: 07/07/2018	מחבר: אלפרדוס, שבעפס, ירושלים	מספר: 10901
תאריך: 02-5400977	מס': 02-5400966	תאריך: 02-5400966	מספר: 02-5400966
תאריך: 0522877014	תאריך: 49547	תאריך: 49547	תאריך: 49547

### עורכי התכנית

משרד אבו ליל לתכנון והנדסה

**הצהרת מודד**  
 הרינו מצהיר בזאת כי המפה הטופוגרפית/המצבית המהווה רקע לתכנית זו נערכה על ידי ביום 04/02/2017 והיה הוכנה לפי הוראות נוהל מבא"ת ובהתאם להוראות החוק ולתקנות המודדים שבתוקף. דיסקון הגו הכחול והקדסטר מדידה אנליטית מלאה ברמת תצ"ר.

שם המודד \_\_\_\_\_ מספר רישיון \_\_\_\_\_ תאריך \_\_\_\_\_ זחיתמה \_\_\_\_\_