

לאשר את התכנית
 30/05/2018

להפקיד את התכנית
 14/02/2018

תאריך מ"מ י"ר הועדה המחוזית

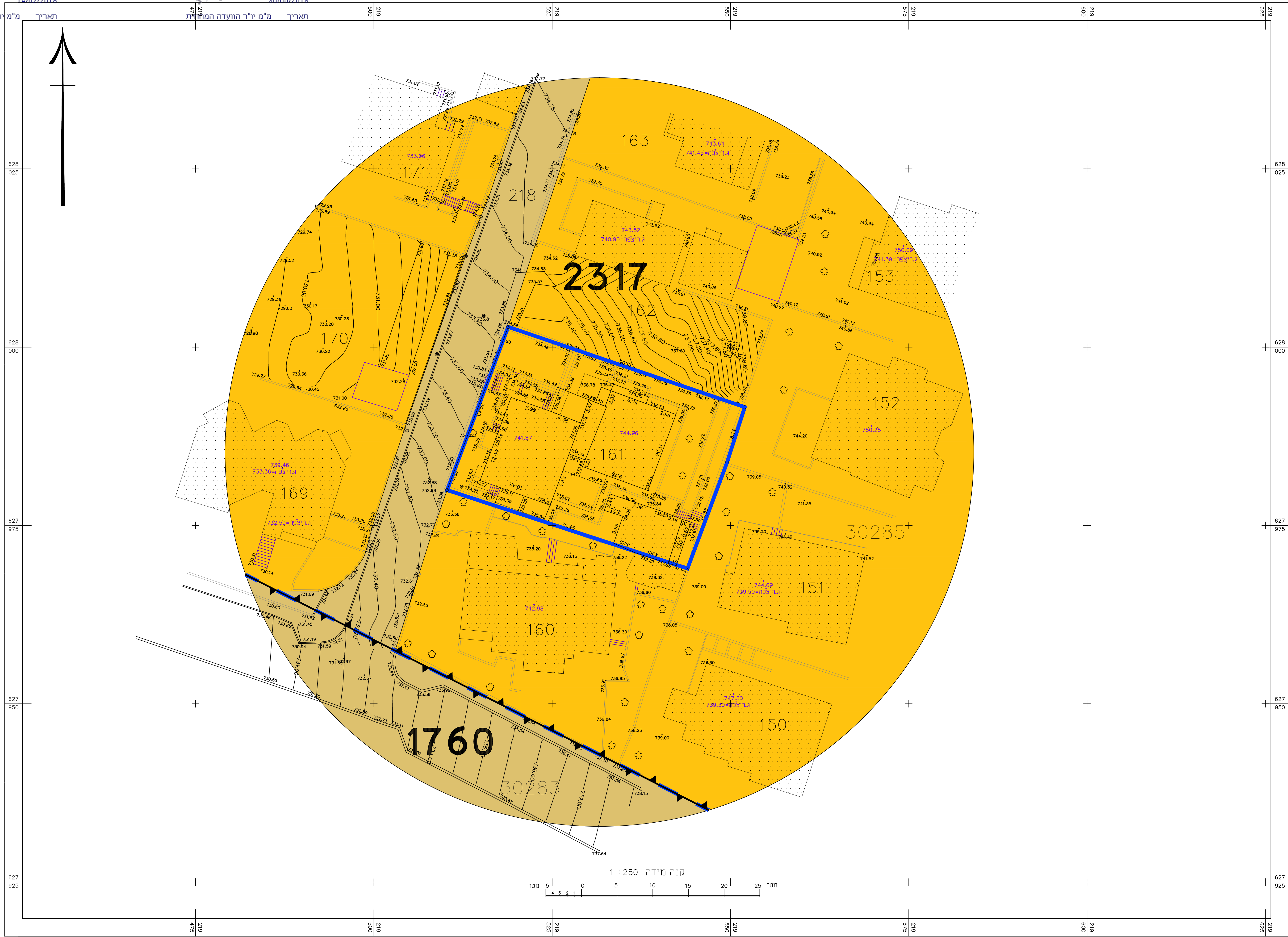
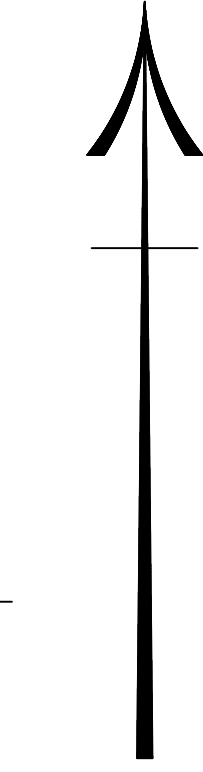

מקרא מצב מאושר

- גבול תוכנית (Solid blue line)
- גבול תוכנית מואשרת (Dashed blue line)
- אזור מגורים 5 (Yellow shaded area)
- דרך מאושרת (Brown shaded area)
- מספרי תכנית מאושרת: **2317**
- מס' גוש: 30258
- מס' חלקה: 161
- גבול חלקה (Circle with line)
- גבול גוש (Line with triangles)

תכנית מס' 101-0544270

הרחבת בניין קיים ותוספת יחיד במגרש מגורים
 בית צפאפא ירושלים

תכנית מתאר מקומית

תשריט

איחוד וחלוקה	סמכות ראשית	אופי התכנית
-	ועדה מחוזית	תכנית שניתן מכוחה להוציא היתרים או הרשות

מחוז: ירושלים
מרחב תכנון מקומי: ירושלים
רשות מקומית: ירושלים
שטח התכנית: 856 מ"ר
קנה מידה: 1 : 250

גושים וחלקות בתכנית:

גוש	סוג הגוש	חלקות בשלמותן	חלקי חלקות
30285	לא מוסדר	161	

תאריך: 23/08/16

עורך התכנית	אדריכל עבד אלקאדר חסן	
	דוא"ר	טל
מודד	צור באהר - ירושלים	
	דוא"ר	טל

הני מצארי בזאת כי מדידת המפה המופגרת/המצבית המואה רקע לתכנית זו, נערכה על ידי _____ והיא רכנה לפי הוראות נוהל מבאית וברתאם להוראות החוק ולתשנות המודדים שבחוק. דיוק הנו הכחול והקדסטר מדידה גרפית/קו כחול/בלנד) ברמה אנליטית/ מדידה אנליטית מלאה ברמת תציר (כולל הנו הכחול) _____ חתמה: _____ תאריך: _____

