

מקרא מצב מאושר
ע"פ תוכנית 5\27\5

- מקרא מצב מאושר**
- גבול תכנית מוצעת
 - גבול תכנית מאושרת
 - מגורים
 - אזור מגורים 5 מיוחד
 - דרך קיימת מאושרת מקום חניה ציבורי
 - בנין קיים
 - גבול חלקה מספר גוש
 - מספר חלקה
- 30724
109

תרשים המקום קנ"מ 1:1250

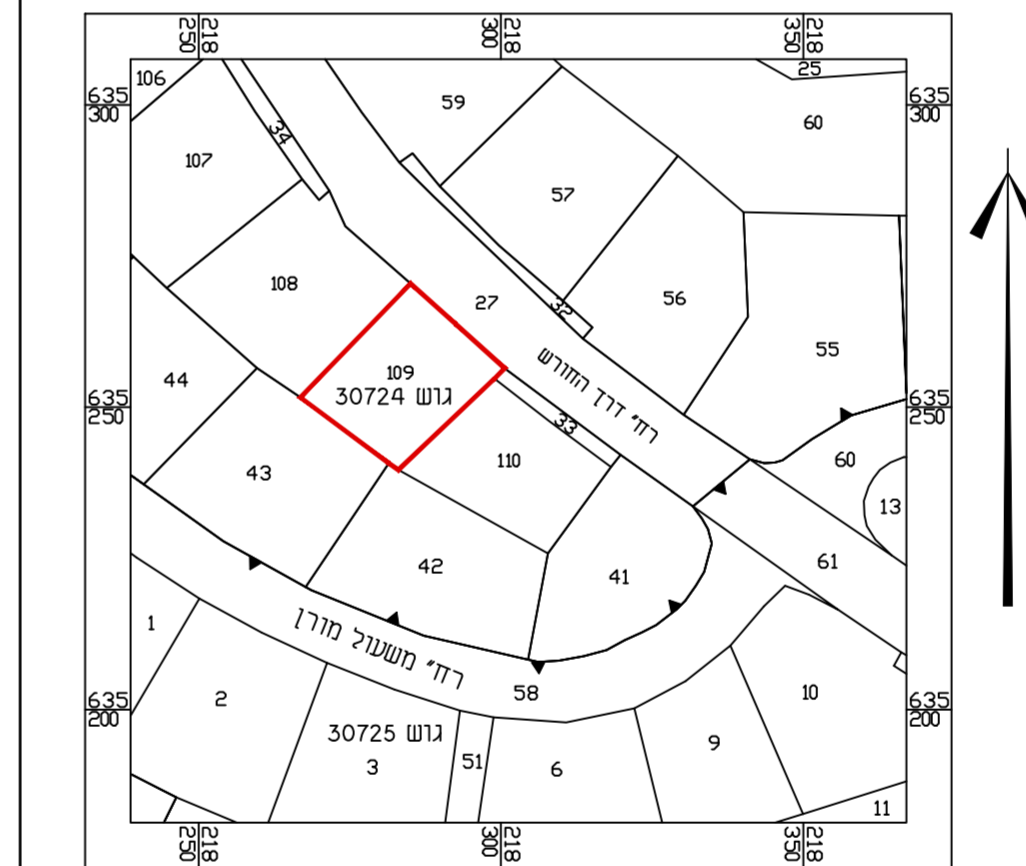

תרשים הסביבה קנ"מ 1:5000

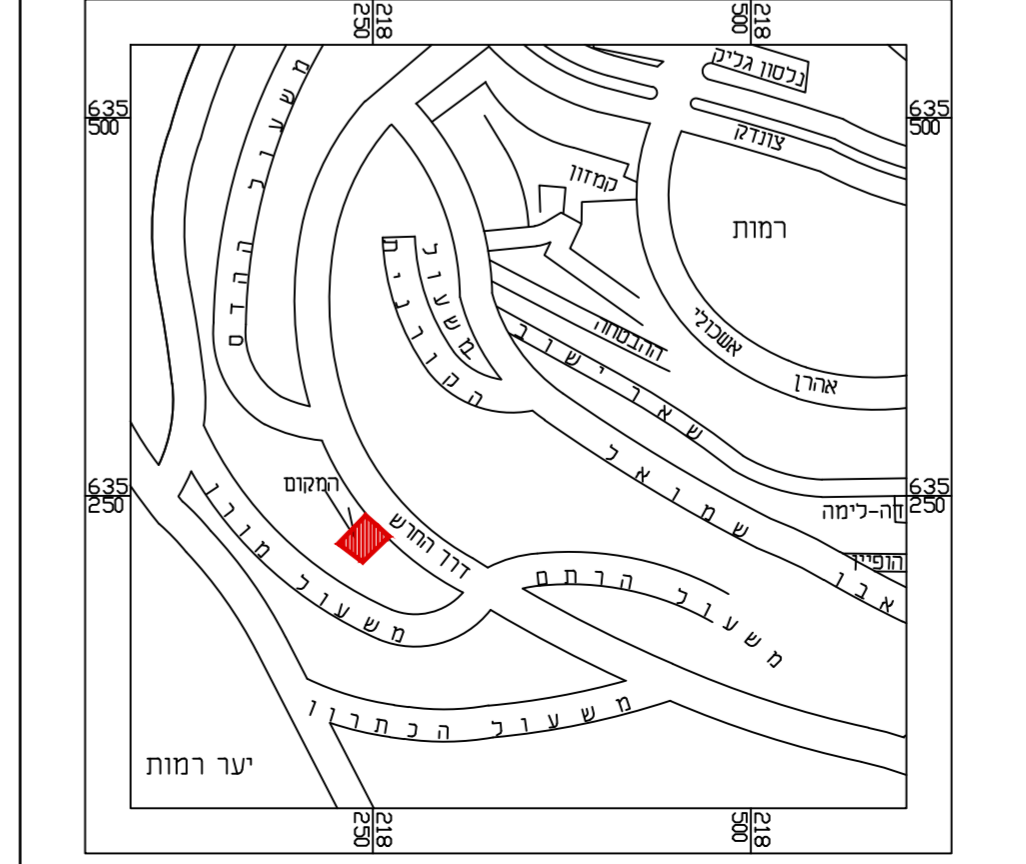

חוק התכנון והבניה, התשכ"ה - 1965
 תכנית מתאר מקומית

תוכנית מס' 101-0390294

תוספת שטחים במבנה קיים
בדרך החורש 175

תשריט מצב מאושר גיליון 1 מתוך 1

מחוז	ירושלים
מרחב תכנון מקומי	ירושלים
רשות מקומית	ירושלים
ישוב	ירושלים
תכנית בסמכות	ועדה מחוזית
איחוד וחלוקה	לא איחוד וחלוקה
היתרים או הרשאות	תכנית שמכוחה להוציא היתרים או הרשאות

מונה תדפיס התשריט	1
מועד הפקה	06.07.16
שלב	הגשה מהדורה 1
שטח התכנית :	0.522 די קנה מידה: 1 : 250

שמות וזחיתומות*

מגיש התוכנית	חיים יוסף קירזון	תאגיד:
עורך ראשי	אילן אפרת	תאגיד:
יוזם	חיים יוסף קירזון	תאגיד:

בעלי ענין בקרקע*

חתימה:	חיים יוסף קירזון
חתימה:	

טבלת גושים וחלקות*

מספר גוש	חלקאכל הגוש	מספרי חלקות בשלמותן	מספרי חלקות בחלקיותן
30724	חלק	109	

* לפירוט נוסף יש לפנות להוראות התכנית

הריני מצהיר בזאת כי המפה הטופוגרפית/ המצבית המהווה רקע לתכנית זו, נערכה על ידי ביום 28.06.16 והיא הוכנה לפי הוראות נוהל מבאית ובהתאם להוראות החוק ולתקנות המודדים שבתוקף. דיוק הקו הכחול והקדסטר: מדידה אנליטית מלאה ברמת תציר