



מצב מאושר

קנ"מ 1 : 250

תרשים התמצאות כללית

1 : 5,000

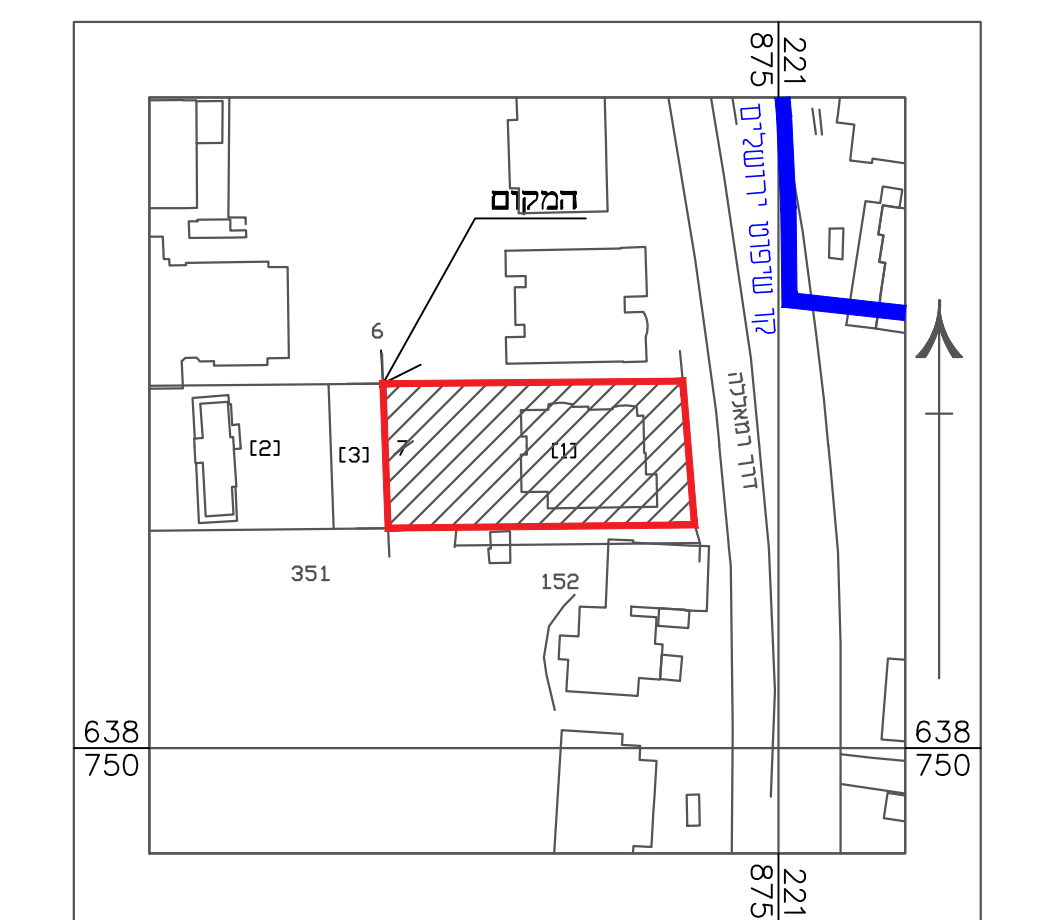

תרשים סביבה קרובה

1 : 1,250

חוק התכנון והבניה, התשכ"ה - 1965
תכנית מתאר מקומית

תוכנית מס' 101-0398032

שם התכנית
 תוספת קומה ואגף חדש למבנה קיים
 בשכונת בית חנינא, ירושלים

מצב מאושר **גליון 1 מתוך 1**

שם הנספח מצב מאושר	קנ"מ 1 : 250
------------------------------	------------------------

מקרא מצב מאושר

- גבול תוכנית
- גבול תוכנית מאושרת
- קווי בניין מאושרים
- מס' תוכנית מאושרת
- דרך מאושרת
- מגורים 1 מיוחד
- מסחרי מיוחד
- מגורים ומסחר
- שטח פתוח ציבורי
- מגורים ומבנים ומוסדות ציבור
- בניין קיים
- מספר הדרך
קו בניין
רוחב הדרך
- גבול חלקה
- מס' חלקה
- גבול גוש
- מס' גוש

אישור מפה

הריני מצצהיר בזאת כי המפה הטופוגראפית/מצבית המהווה רקע לתוכנית זו, נערכה על ידי ביום 15.08/2017 והיא הוכנה לפי הוראות נוהל מבא"ת ובהתאם להוראות החוק ולתקנות המודדים שבתוקף. דיוק הקו הכחול והקדסטרי: מדידה אנליטית מלאה ברמת תצ"ר.

י"ד מוסטפה	1423	מספר רישוי	חתימה	תאריך
------------	------	------------	-------	-------

תאריך	17/12/2017
שמות והתימות:	
עורך התוכנית	שם: חמד קימרי תאריך:
חתימה:	

הערות
 הקאורדינטות קשורות לנקודת DFA GPS 500 שגובהה 819.01
 הגבהים קשורים לנקודת DFA GPS 500 שגובהה 819.01