

מחוז: ירושלים
 נפה: ירושלים
 מקום: ודי אלג'וז
 גוש: 30523
 חלקה: 46
 שטח כ.ד.מ.א: 0.756

מספר החוכנית: 30523-46
 רמת דיוק הגו הכחול והמסטי: 3
 1 = מדידה גרפית
 2 = קו כחול (נכבד) ברמה אנכית
 3 = מדידה אנכית מלאה ברמת תצ"צ

1. המדידה המקורית:
 הריני מצהיר בזאת כי מדידת המפה הסופוגרפית/ המצבית המלווה רקע לחוכנית זו, נערכה על ידי:
 ביום 02.07.2017
 וראי הנכנה לפי הוראות נוהל מבאת ובהתאם להוראות הוועד ולחמנות המודדים שבתוקף.

שם המודד: גבאיה חופי
 מספר רישיון: 991
 חתימה: תאריך:

2. עדכיות המדידה:
 הריני מצהיר בזאת כי המדידה המקורית כמוצגת לעיל נבדקה על ידי נומצאה עדכנית ביום 02.07.2017 בהתאם להוראות הוועד, לחמנות המודדים ולעלויות מנהל המרכז למיפוי ישראל שבתוקף.
 חתימה: תאריך:

מצב מאושר ע"פי תכנית מס' 11746, 7284, 11965, 8485, 2639

מקרא מצב מאושר

- גבול התכנית
- גבול תכנית מאושרת
- מס' תכנית מאושרת 2639
- אזור מגורים 5
- אזור מגורים מיוחד
- אזור מגורים ב'
- אזור מגורים 2
- דרך מאושרת
- שביל להולכי רגל
- בניין קיים
- גבול חלקה קיימת
- מספר חלקה קיימת 46
- מס' גוש 30523

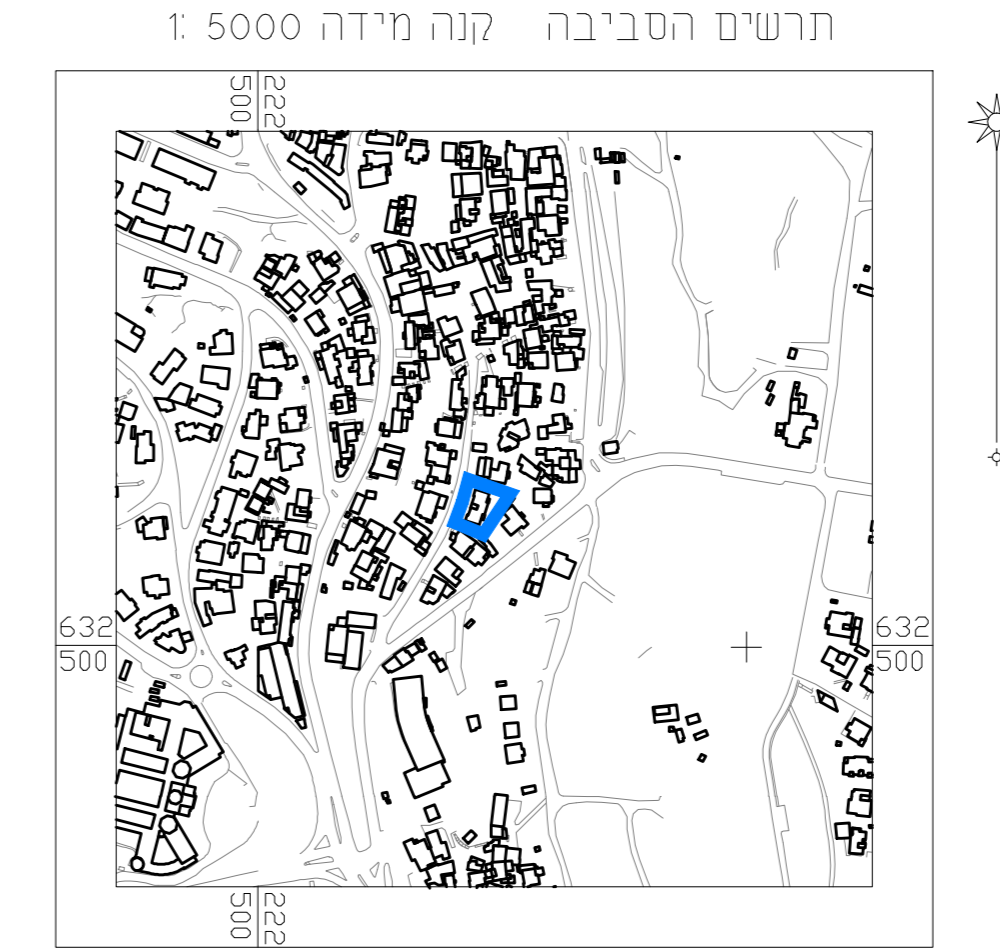
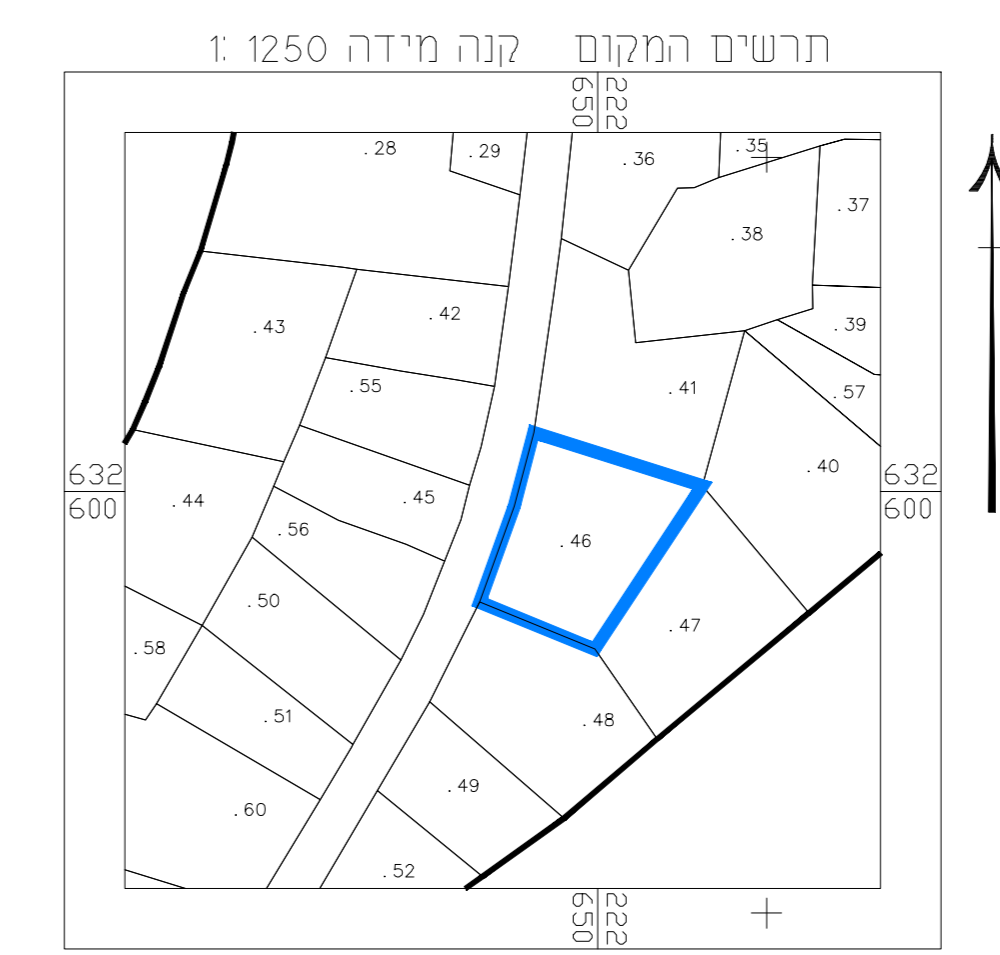

הערות
 הקאורדינטות לשורות לנקודת G.P.S 45252HD, 10272HD
 הגבהים קשורים לנקודת G.P.S 45252HD שגובהה 643.86

חוק התכנון והבנייה, התשכ"ה - 1965
תכנית מתאר מקומית

תכנית מס' 101-0215715

הרצבת יחיד קיימת בבניין מגורים בשכונת ואדי אל ג'וז, ירושלים

תשריט מצב מאושר גליון מתוך

מחוז	ירושלים
מרחב תכנון מקומי	ירושלים
רשות מקומית	ירושלים
ישוב	ירושלים ואדי אל ג'וז
תאריך	17.2018
שם הנספח	קנ"מ
מצב מאושר	1:250
תרשים סביבה	1:1250
תרשים נוסף	1:5000
תרשים נוסף	-
תמונה נוספת	-

שמות ודתימות:

עורך התכנית	שם:	רבאח עוקה	חתימה:
מודד	תאריך:	פרטי	חתימה:
	שם:	תאופיק ג'בארה	חתימה:
	תאריך:	פרטי	