

מצב מאושר
 קנה מידה 1:250

מקרא מצב מאושר

- גבול תכנית
- גבול תכנית מאושרת ומספרה
- אזור מגורים 5
- ישוב עירוני
- אזור מגורים מיוחד
- דרך מאושרת
- מעבר ציבורי להולכי רגל
- שטח לבניני ציבור
- גבול ביצוע עבודות עפר בשטח פרטי
- בנין קיים
- גבול ממש

תרשים התמצאות כללית
 קנה מידה 1:5000

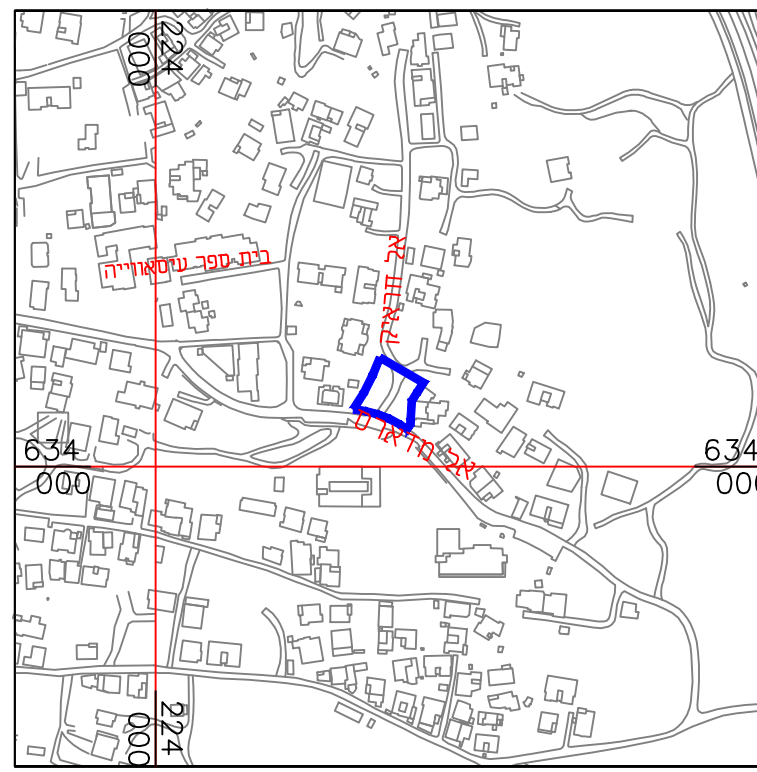

תרשים הסיבה הקרובה
 קנה מידה 1:1250

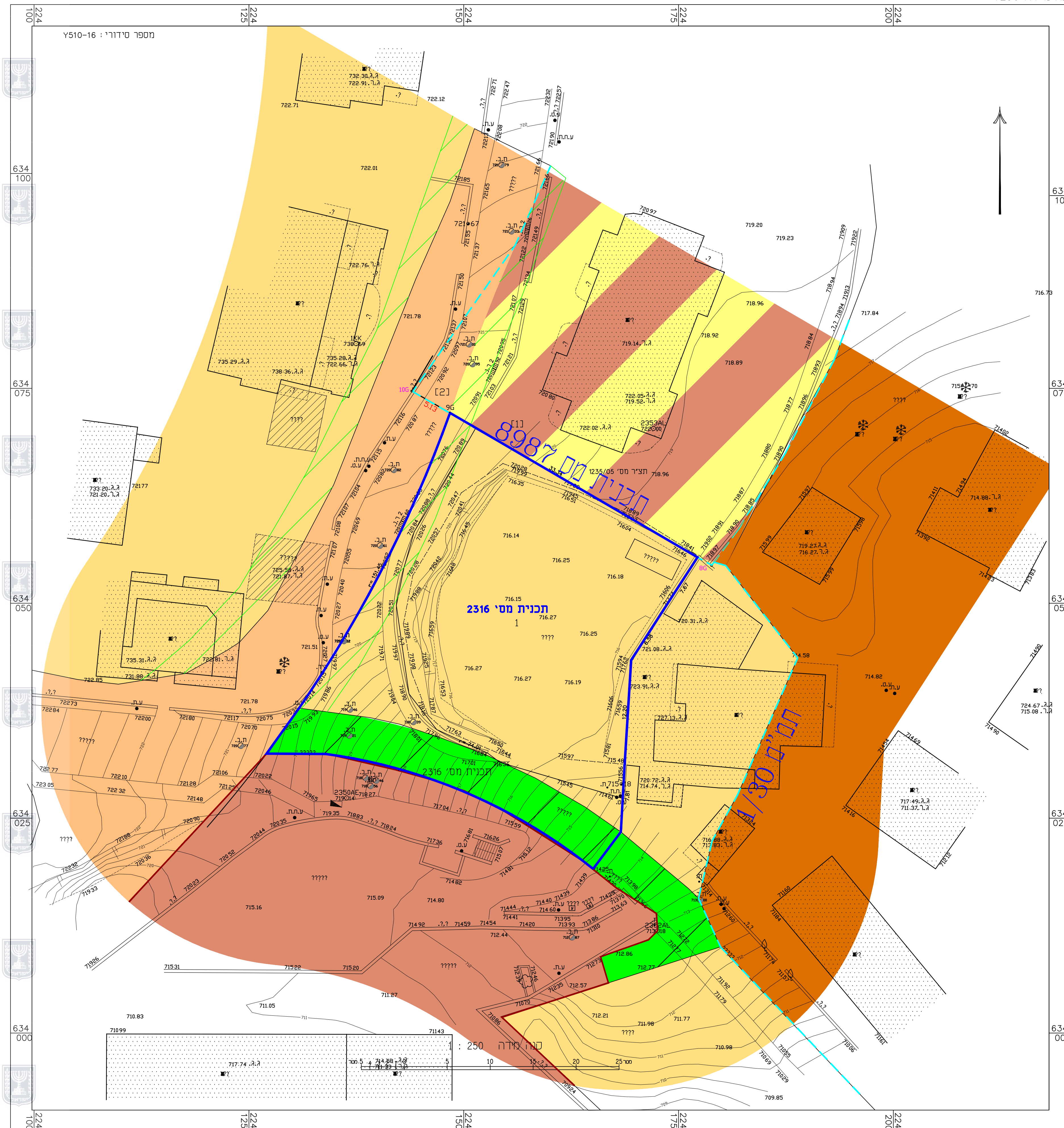
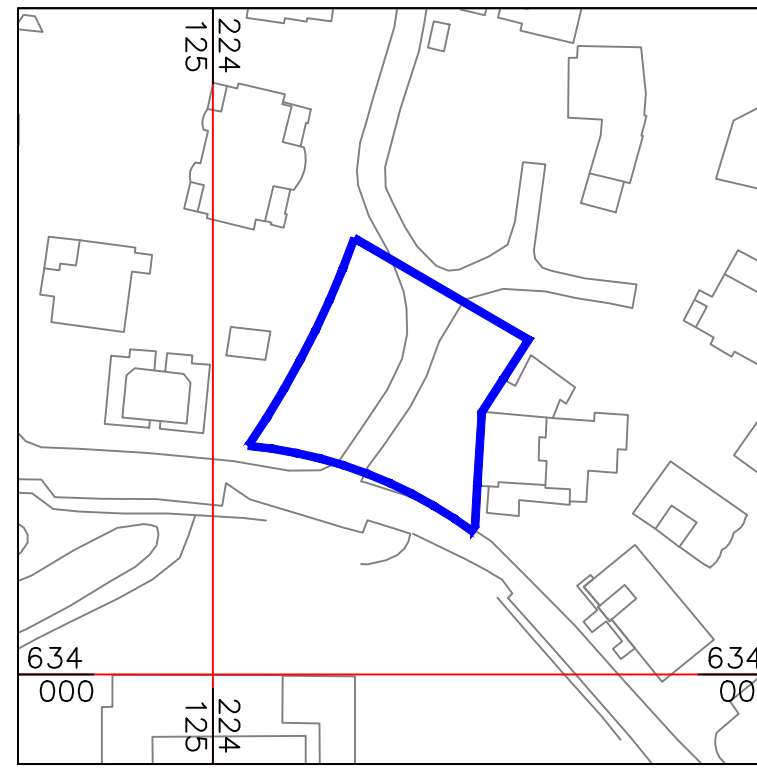

תכנית מס' 101-0458109

בניה חדשה לגן ילדים ומגורים
 בשכני עיסאווייה
 תכנית מתאר מקומית

תשריט

איחוד וחלוקה	סמכות ראשית	אופי התכנית
ללא איחוד וחלוקה	ועדה מחוזית	תכנית שניתן מבוצעה לרציף והיתרים יאושרו

מחוז: ירושלים
 מרחב תכנון מקומי: ירושלים
 מקום: אל עיסויה
 שטח התכנית: 1344 מ"ר
 קנה מידה: 1 : 250

גושים וחלקות בתכנית:

גוש	סוג הגוש	חלקות בשלמותן	חלקי חלקות
30891	לא מוסדר	-----	-----

חותמות מוסד התכנון:

שלב: מילוי תנאים להפקדה מהדורה: 1 תאריך: 20.11.2017

שמות וזחיתמות:

מס': 29872835	מס': 099	תא: 29872835	מס': 099	מס': 02-6297777
מס': 099				

עורך התכנית

מס': 38164	מס': 050-5265973	מס': 02-6274686	מס': 050-5265973
מס': 050-5265973			

הצהרת המודד

מס': 1423	מס': 1423
מס': 1423	מס': 1423
מס': 1423	מס': 1423
מס': 1423	מס': 1423

הרני מצוהר בזאת כי מידת המפה הופגרת. המצבית המרות רקע לתוכנית זו, נערכה על ידי: 10.17.17 וראו הוכחה לפי הוראות נוהל מנאית ובתואם להוראות החוק ולתקנות המודדים שבתוקף דיוק המו הכוזל והקודסטר. מדידה אנליטית מלאה במתח (כולל המו הכוזל)