

מצב מאושר

קנה מידה 1:250

מקרא מצב מאושר

- גבול תכנית
- 2668 גבול תכנית מאושרת ומספרה
- חזית מסחרית
- אזור מגורים 5
- דרך מאושרת
- מגורים ג
- מגורים ב
- בנין קיים
- מספר דרך
- קו בנין
- רוחב הדרך

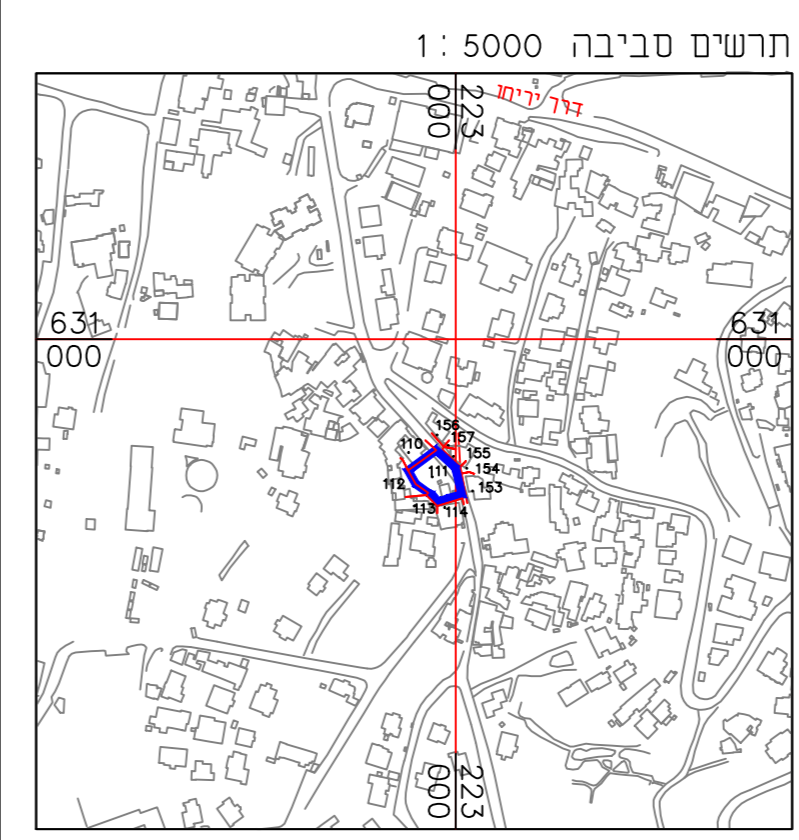
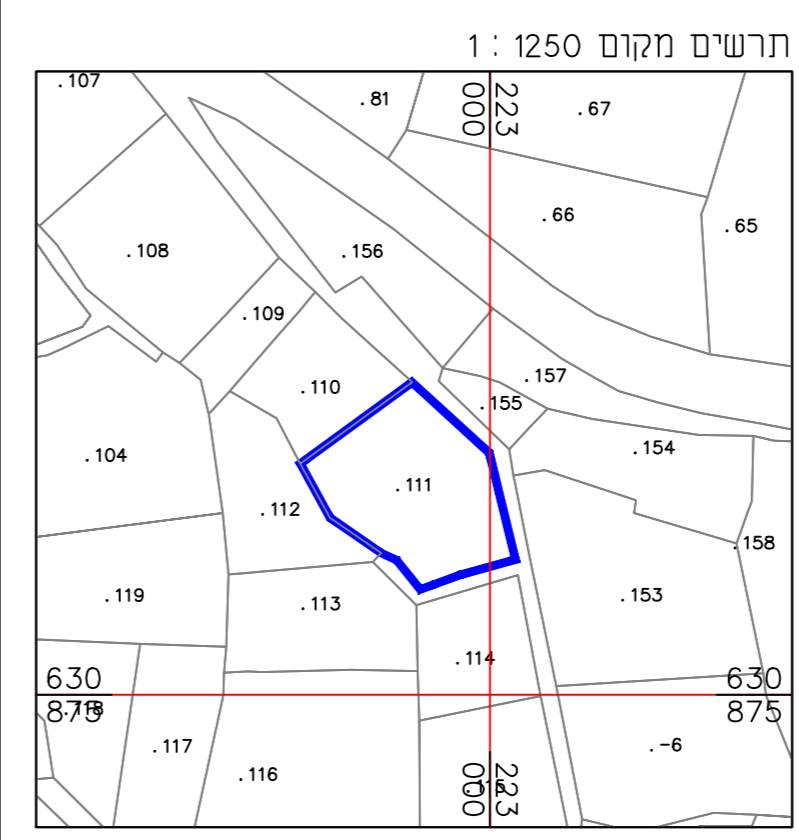

תכנית מס' 101-0501403

בנין חדש למגורים ומסחר ברזי ברבר
 שכי ראס אל עמוד
 תכנית מתאר מקומית

תשריט

איווד וחלקה	סמכות ראשית	אופי התכנית
ללא איחוד וחלקה	ועדה מחוזית	תכנית שניתן מכוחה להוציא היתרים וא.ר.שאות

מחוז: ירושלים
מרחב תכנון מקומי: ירושלים
מקום: ראס אל עמוד
שטח התכנית: 756 מ"ר
קנה מידה: 1:250

גושים וחלקות בשנתית:

גוש	סוג הגוש	לא מוסדר	גוש
29989	לא מוסדר	11	—

חותמות מוסד התכנון:

שלב: מילוי תנאים להפקדה **מחודרה** : **תאריך:** 25.12.2017

שמות וזתימות:

שם	תפקיד	מס' ז"ד	מס' ת.ד.
אבו הודאן ארנס	ראס אל עמוד	40727323.1	05
אבו הודאן ארנס	ראס אל עמוד	40727323.1	05

עורך התכנית

שם	מס' ז"ד	מס' ת.ד.
AL SULTAN SULAIMAN - ENGINEERING OFFICE	38164	02-6274686
אבו הודאן ארנס	050-5265973	abughanamoffice@yahoo

הצהרת המודד

הריני מצהיר בזאת כי מידות המפה הטופוגרפית והמצבית המרות רקע לתוכנית זו, נערכה על ידי: ביום 17.02.10 והיא רוכנה לפי הוראות נוהל מבאית ובתאם להוראות החוק ולתקנות המודדים שבנוקדה. דיוק הקו הכחול והקודסטר: מדידה אנליטית מלאה ברמת תצויר (כולל הקו הכחול).	מס' ז"ד	1423
שם המודד	מספר רישון	חתימה
		תאריך

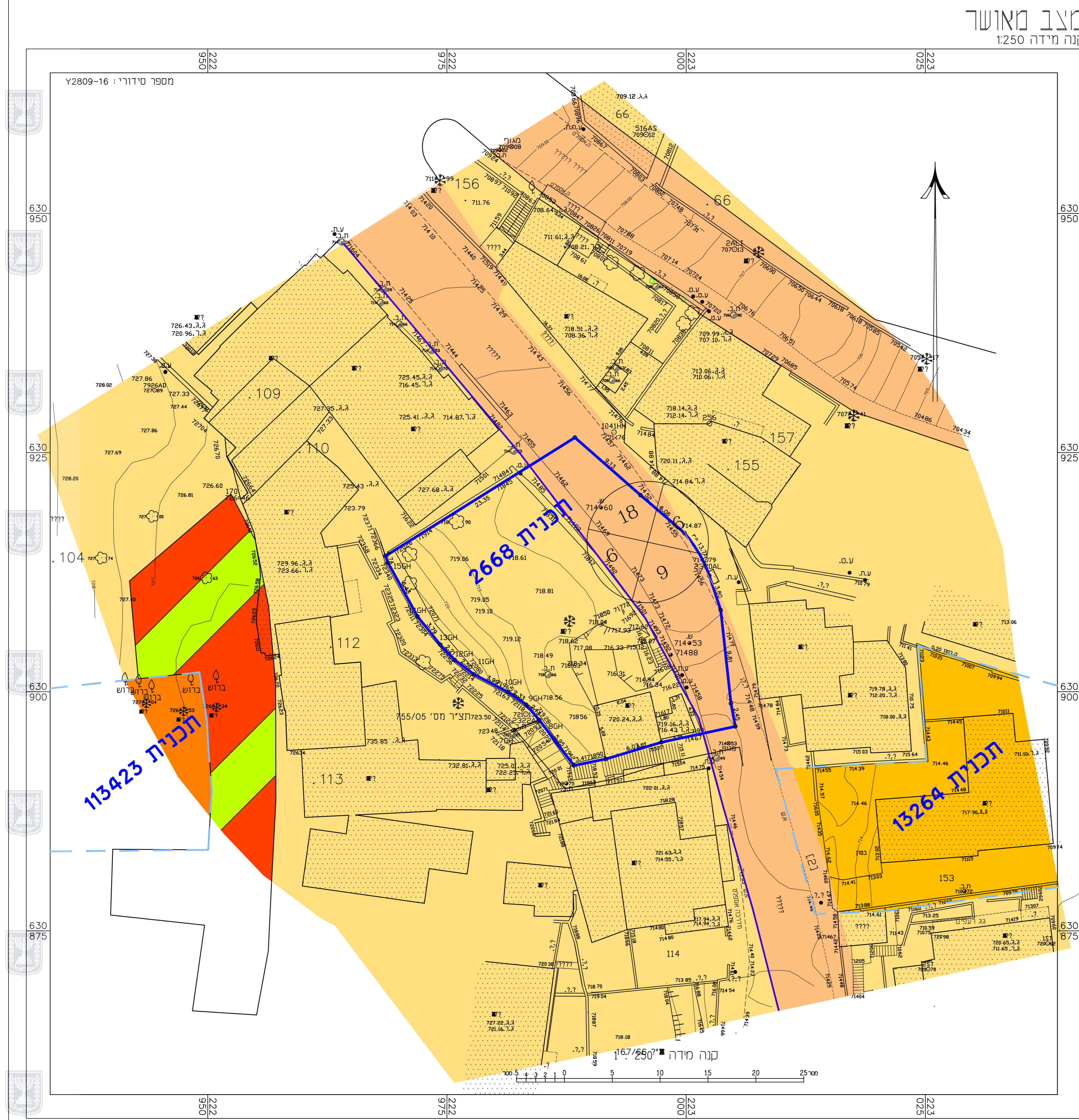

תכנית 113423

תכנית 13264

תכנית 2668

