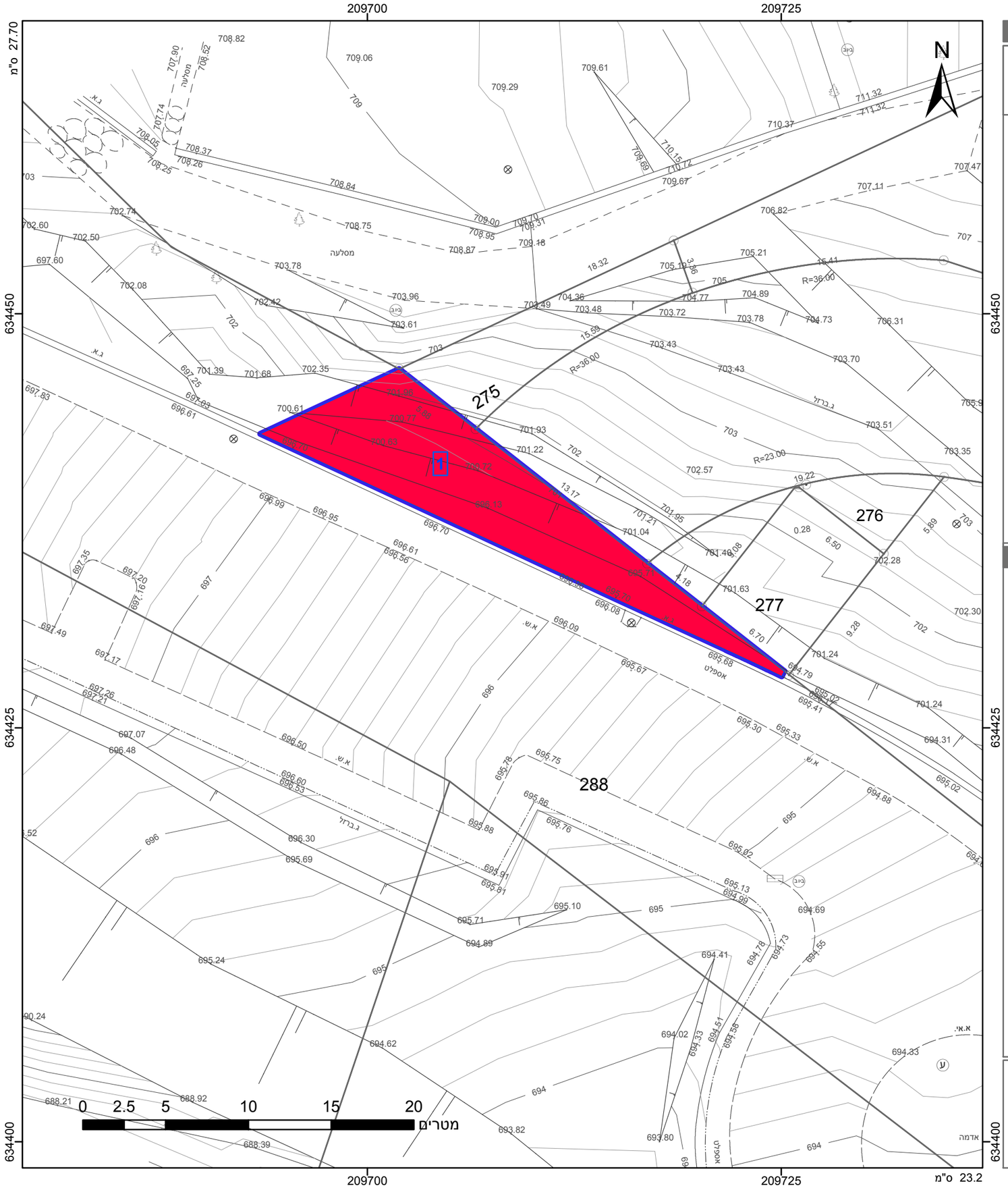

מקרא

- גבול התכנית
- גוש 1234 — גבול גוש ומספרו
- גבול חלקה ומספרה — 5
- תא שטח ומספרו — 1
- מספר הדרך / קווי בנין / רוחב הדרך — 1 2 3 4
- דרך מוצעת

אישורים

הריני מצהיר בזאת כי המפה הטופוגרפית/המצבית המהווה רקע לתכנית זו, נערכה על ידי ביום 27.03.17 והיא הוכנה לפי הוראות נוהל מבא"ת ובהתאם להוראות החוק ולתקנות המודדים שבתוקף. דיוק הקו הכחול והקדסטר: מדידה אנליטית מלאה ברמת תצ"ר

אלסטר ראובן	502
שם המודד	מספר רשיון
חתימה	תאריך

חוק התכנון והבנייה, התשכ"ה - 1965
תכנית מתאר מקומית

מס' 152-0496570

הרחבת דרך האנדרטה, קריית יערים

תשריט מצב מוצע	גיליון 1 מתוך 1		
מחוז	ירושלים		
מרחב תכנון מקומי	הראל		
רשות מקומית	קרית יערים		
ישוב	קרית יערים		
תכנית בסמכות	מקומית		
איחוד וחלוקה	ללא איחוד וחלוקה		
היתרים או הרשאות	תכנית שמכוחה ניתן להוציא היתרים או הרשאות		
מונה תדפיס התשריט	5		
מועד הפקה	27/11/2018	13:40	
שטח התכנית	0.116 דונם	קנה מידה	1:250

שמות*

מגיש תכנית	רשות מקומית, - - תאגיד: המועצה המקומית קרית יערים (טלזסטון)
עורך ראשי	מיכאל וינד תאגיד: ארי כהן | אדריכלות ובינוי ערים)2001(בע"מ
יזם	רשות מקומית, - - תאגיד: המועצה המקומית קרית יערים (טלזסטון)
בבעלות מדינה	- - תאגיד: רשות מקרקעי ישראל

טבלת גושים וחלקות*

מספר גוש	חלק/ כל הגוש	מספרי חלקות בשלמותן	מספרי חלקות בחלקיותן
29536	חלק		288

* הרשימה המלאה מפורטת בהוראות התכנית / בהודעה שפורסמה בעיתונות וברשומות

תרשים התמצאות 1:1500

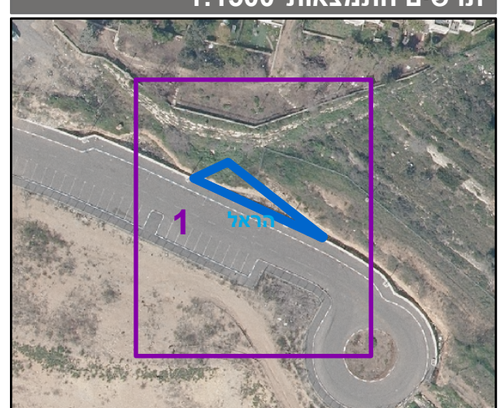

שנת צילום אויר: 2015
גרסת מערכת 12.2015