



## מצב מאושר

קנה מידה 1-250

### מקרא מצב מאושר

-  גבול התכנית
-  אזורים מגורים 6
-  מגורים ב'
-  שטח לבנייני ציבור
-  שטח משולב לבנייני ציבור ולדרך
-  דרך קיימת או מאושרת
-  שטח משולב מגורים 6 ולדרך
-  שטח לדרך או טיפול נופי
-  מבנה קיים
-  מספר דרך או בנין רחוב הדרך
-  גבול תכנית מאושרת ומספרה 12466
-  מנהרה

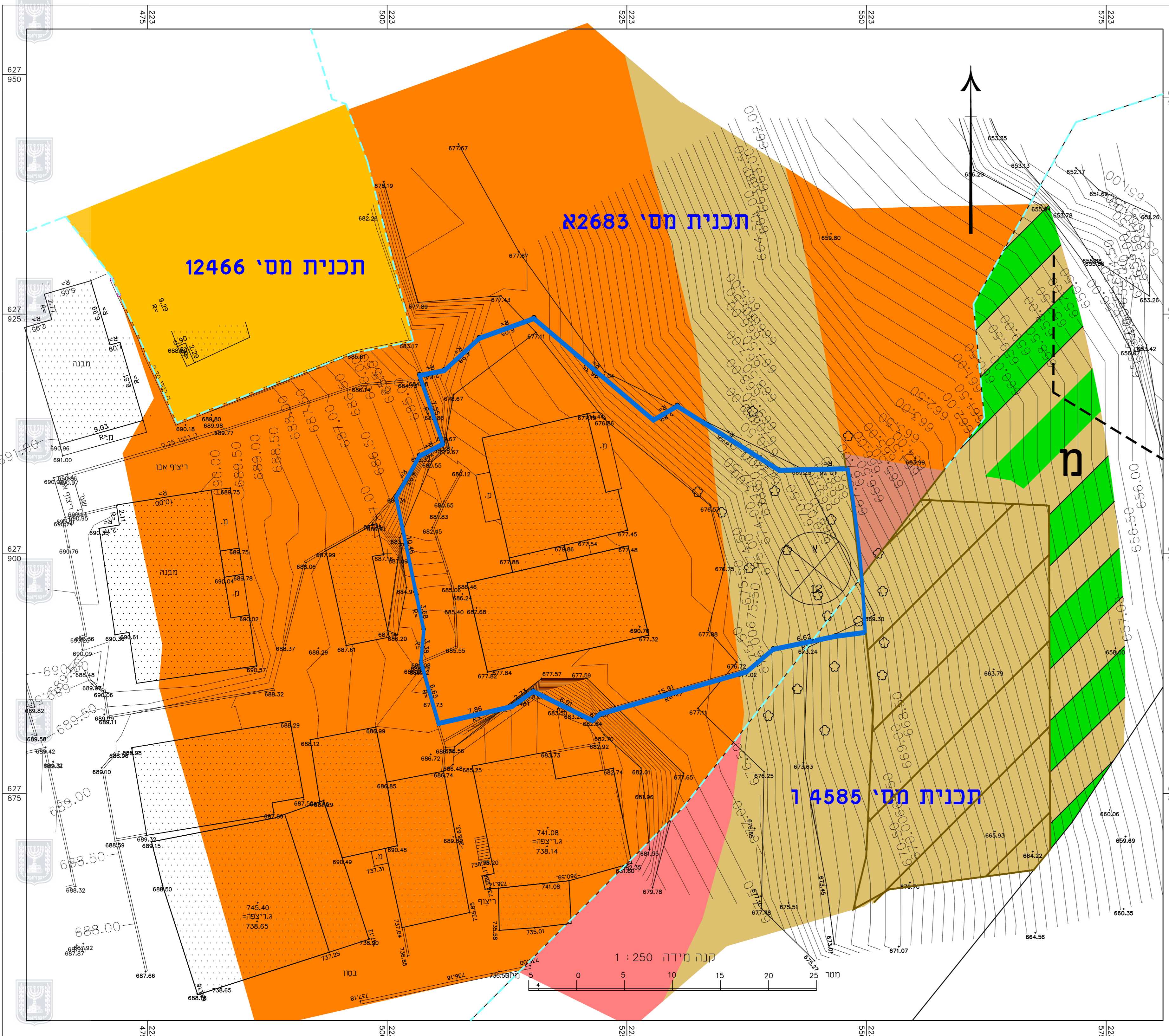
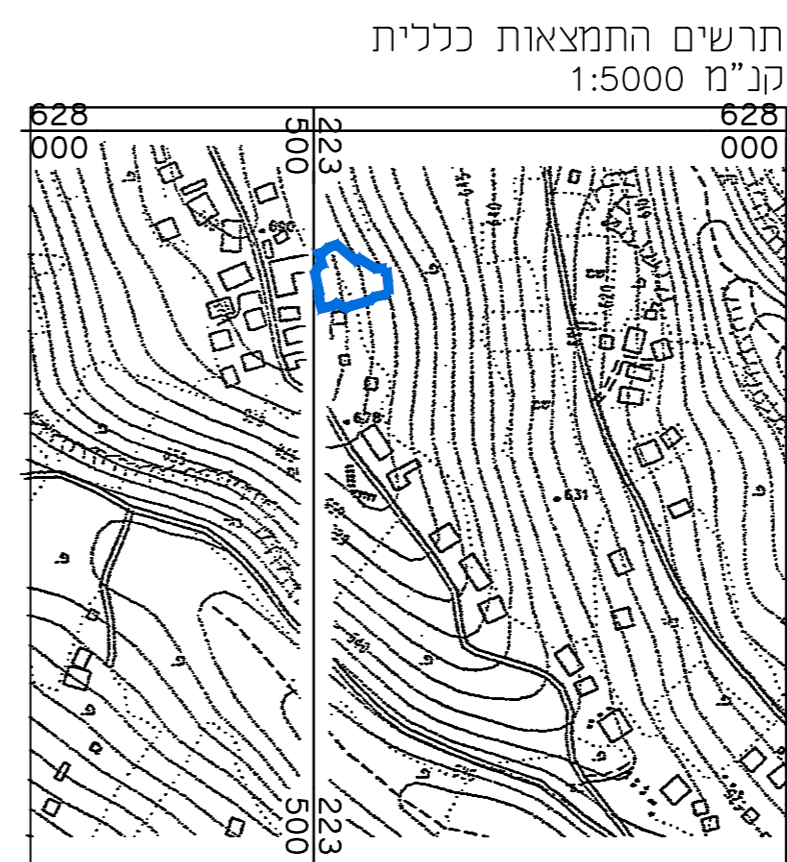

## תכנית מס' 101-0363630

תוספת בניה לבנין מגורים בשכי גיבל אל מוקבר  
תכנית מתאר מקומית

## תשריט

איחוד וחלוקה	מסכת ראשית	אופי התכנית
ללא איחוד וחלוקה	ועדה מחוזית	תכנית שניתן מכוחה להוציא התרים ו/או הרשאות

מחוז: ירושלים  
מרחב תכנון מקומי: ירושלים  
מקום: גיבל אל מוקבר  
שטח התכנית: 1379 מ"ר  
קנה מידה: 1:250

גושים וחלקות בתכנית:

גוש	סוג הגוש	חלקות בשלמותן	חלקי חלקות
13261	לא מוסדר	-	-

חזומות מוסד התכנון:

שלב: מילוי תנאים להפקדה מהדורה: 1 תאריך: 10.12.17

### שמות וחתימות

שם	תפקיד	חתימה
עבדו צלאח	מנהל תכנון	
גיבל אל מוקבר	מנהל תכנון	
עבדו סמירה	מנהל תכנון	
גיבל אל מוקבר	מנהל תכנון	
עבדו תאיר	מנהל תכנון	
גיבל אל מוקבר-ירושלים	מנהל תכנון	

שם	תפקיד	חתימה
עבדו צלאח	מנהל תכנון	
גיבל אל מוקבר	מנהל תכנון	
עבדו סמירה	מנהל תכנון	
גיבל אל מוקבר	מנהל תכנון	
עבדו תאיר	מנהל תכנון	
גיבל אל מוקבר-ירושלים	מנהל תכנון	

שם	תפקיד	חתימה
AL-SULTAN SULAIMAN - ENGINEERING OFFICE	מנהל תכנון	
אשר מוחמד אבו נאמ	מנהל תכנון	
ירושלים - ת.ד. 38164	מנהל תכנון	
050-5265973	מנהל תכנון	
02-6274686	מנהל תכנון	

שם	תפקיד	חתימה
מחמוד מחאמיד	מנהל תכנון	
דוד טאר-ירושלים	מנהל תכנון	
02-6718565	מנהל תכנון	

הצהרת המודד

הרני מצרר בזאת כי מדידת המפה המופגרת והמחשבת המוחות רקע לתוכנית זו, נערכה על ידי: ביום 10.09.17 ורוא הכנה לפי הוראות נוהל מבאת וברואת לרואת חוזק ולתקנות המודדים שבתוקף דיוק והקבול והקסט: מדידה אנליסט מלאה ברמת תציר (כולל הקו הכחול).

שם המודד	מחמוד מחאמיד	882	מספר רישון
חתימה			
תאריך			