

מקרא

- גבול תוכנית מוצעת
- גבול תכנית מאושרת ומספרה
- מגורים ג'
- מגורים ב'
- מגורים 2
- דרך קיימת או מאושרת
- מבנים ומוסדות ציבור
- חניון
- גבול גוש
- מס' גוש
- גבול חלקה
- מס' חלקה
- מס' מגרש מאושר
- תא שטח מאושר ומספרו
- קו בנין מאושר

חוק התכנון והבניה, התשכ"ה - 1965
תכנית מפורטת

101-0435214

שם התכנית
 הרחבת יח"ד קיימות
 רחוב הקבלן 27
 הר נוף, ירושלים.

מצב מאושר גליון 1 מתוך 1

מחוז	ירושלים
מרחב תכנון מקומי	ירושלים
רשות מקומית	ירושלים
ישוב	ירושלים
תאריך	05/06/2016
שם התרשים	קני"מ
תרשים מקום	1:1250
תרשים סביבה	1:5000

שמות וזוויתות

מגיש התכנית	שם: ראובן אלימלך	תאריך: תאריך:
עורך התכנית	שם: אוריה שוחם	תאריך: תאריך:
מודד	שם: אלסטר ראובן	תאריך: תאריך:

בעלי ענין בקרקע

עורך התכנית	שם: ראובן אלימלך	תאריך: תאריך:
-------------	------------------	---------------

תרשים סביבה 1:5000

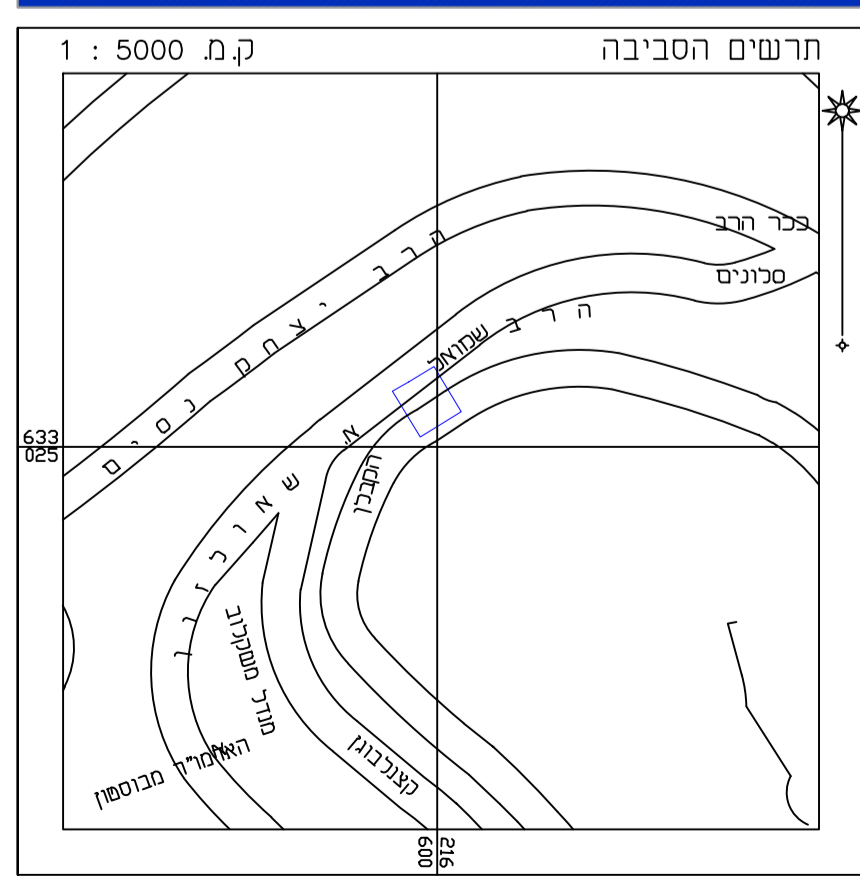

תרשים המקום 1:1250

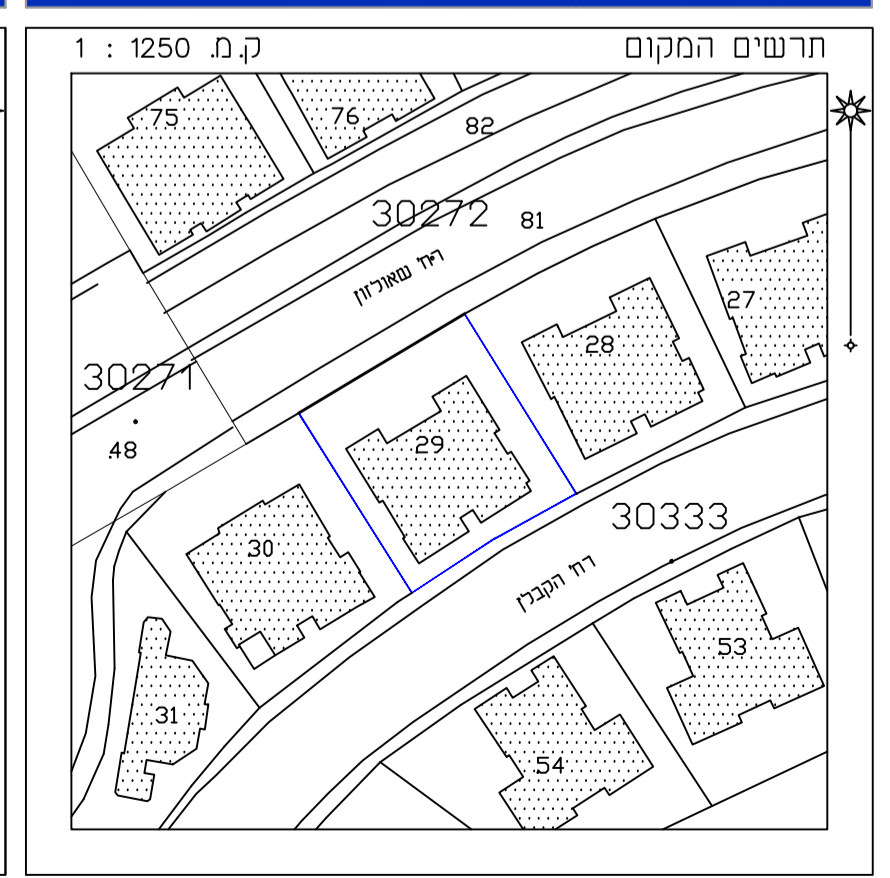

מספר התוכנית: 30333-29

רמת דיוק הקו הכחול והקדסטר: 2
 1 = סדידה גרפית
 2 = קו כחול כבד/ ברסה אנכית
 3 = סדידה אנכית/ מראה ברמת תצד

1. הסדידה המקורית.
 הריני מצהיר בואת כי סדידת המפה הטופוגרפית/
 המצבית המהווה רקע לתוכנית זו, נערכה על ידי
 ביום: 29.5.16

והיא הכנה כפי הוראות נוהל מבאית ובהתאם
 כהוראות החוק וכתקנות המודדים שבתוקף.

שם המודד: ??? ????
 מספר רישונו: 322
 חתימה: _____ תאריך: _____

קנה מידה 1:250
 מסור 0 5 10 15 20 25

הערות
 1. רשת הקורדינאטות מבוססת על נקודות 2643/ED, 2644/ED
 2. הגבהים קשורים לנקודה 2643/ED=761.107