מקרא

- גבול התכנית
- תא שטח ומספרו
- גוש 1234 גבול גוש ומספרו
- גבול חלקה ומספרה 5
- מספר הדרך
- קווי בנין
- רוחב הדרך
- מגורים ג
- קו-בנין
- קו בנין עילי
- מידות
- עץ/עצים לשימור

אישורים

הריני מצהיר בזאת כי המפה הטופוגרפית/המצבית המהווה רקע לתכנית זו, נערכה על ידי יום 29.5.16 והיא הוכנה לפי הוראות נוהל מבא"ת ובהתאם להוראות החוק ולתקנות המודדים שבתוקף. דיוק הקו הכחול הקדסטר: מדידה אנליטית מלאה ברמת תצ"ר

יעקב סומך	322
שם המודד	מספר רשיון
יו"ר הוועדה המחוזית	
חתימה	תאריך

חוק התכנון והבנייה, התשכ"ה - 1965
תכנית מתאר מקומית

מס' 101-0435214
הרחבת יח"ד קיימות ברח' הקבלן 27 שכונת הר נוף,ירושלים.

תשריט מצב מוצע	גיליון 1 מתוך 1		
מחוז	ירושלים		
מרחב תכנון מקומי	ירושלים		
רשות מקומית	ירושלים		
ישוב	ירושלים		
תכנית בסמכות	מחוזית		
איחוד וחלוקה	ללא איחוד וחלוקה		
היתרים או הרשאות	תכנית שמכוחה ניתן להוציא היתרים או הרשאות		
מונה תדפיס התשריט	15		
מועד הפקה	18/06/2018	14:45	
שטח התכנית	1.115 דונם	קנה מידה	1:250

שמות*

מגיש תכנית	יעל אלימלך תאגיד:
מגיש תכנית	זאב גליק תאגיד:
מגיש תכנית	חנה גליק תאגיד:
מגיש תכנית	יוליה ספטנר תאגיד:
מגיש תכנית	רות רכניצר תאגיד:
מגיש תכנית	רפאל רכניצר תאגיד:
עורך ראשי	אוריה שוחט תאגיד:

בבעלות מדינה	תאגיד: רשות הפיתוח
בבעלות רשות מקומית	תאגיד: עיריית ירושלים

טבלת גושים וחלקות*

מספר גוש	חלק/ כל הגוש	מספרי חלקות בשלמותן	מספרי חלקות בחלקיותן
30333	חלק	29	

* הרשימה המלאה מפורטת בהוראות התכנית / בהודעה שפורסמה בעיתונות וברשומות

תרשים התמצאות 1:1500

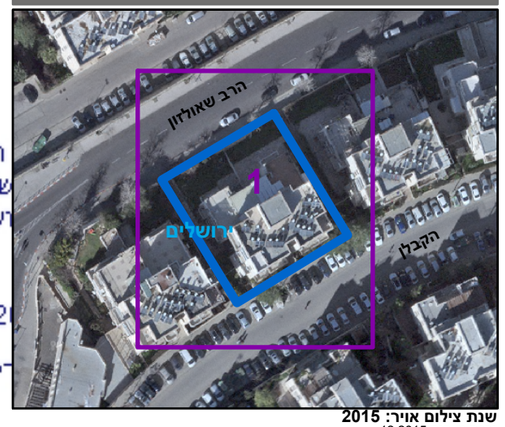

שנת צילום אויר: 2015
גרסת מערכת 12.2015

התכנון והבניה, התשכ"ה - 1965
שרד האוצר - מחוז ירושלים
ועדה המחוזית החליטה ביום :
09/07/2017
לפי סמכות
18/08/2
יו"ר הוועדה המחוזית