

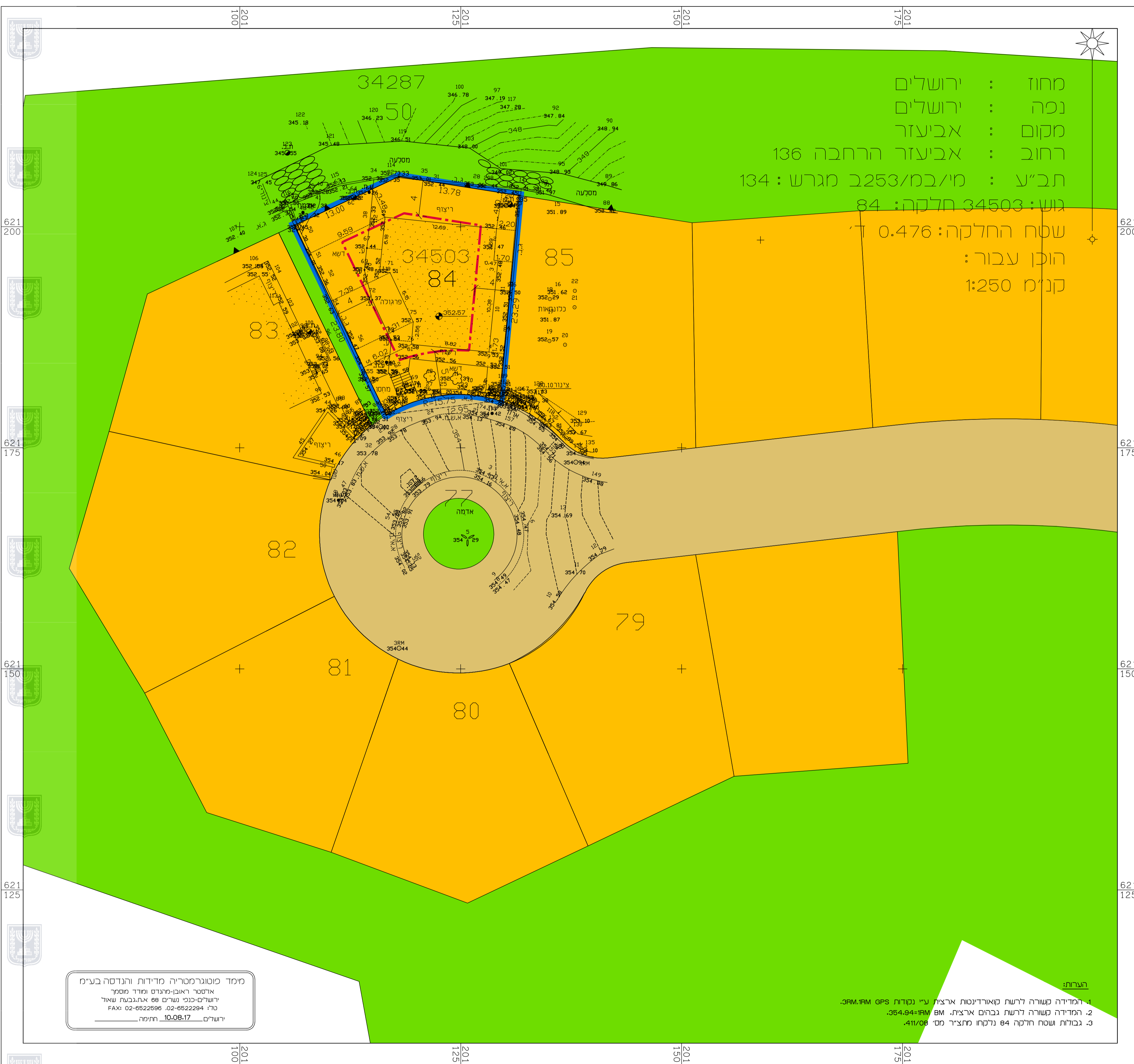

מצב מאושר קנ"מ 1 : 250

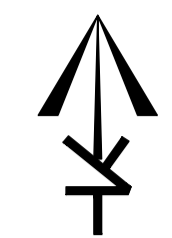

מחוז : ירושלים
 נפה : ירושלים
 מקום : אביעזר
 רחוב : אביעזר הרחבה 136
 תב"ע : מי/במ/253 מגרש : 134
 גוש : 34503 חלקה : 84
 שטח החלקה : 0.476 ד'
 חוכן עבור :
 קנ"מ 1:250



מקרא מצב מאושר

- גבול תכנית
- "?????"
- דרך קיימת
- "???" "???" "???"
- קו בנין

תרשים סביבה קנ"מ 1:2500



תכנית מס' 151-0385146-0385146 מושב אביעזר-שינוי קו בנין מגרש 134 מצב מאושר

אזור וחלוקה	סמכות ראשית	אופי התכנית
77 אזור וחלוקה	ועדה מקומית	תכנית שניתן מכוחה להוציא היתרים

מחוז : ירושלים
 מרחב תכנון מקומי : מטה יהודה
 רשות מקומית : מ.א מטה יהודה
 ישוב : מושב אביעזר
 שטח התכנית : 0.476 ד'
 קנה מידה : 1 : 250

גושים וחלקות בתכנית:

גוש	סוג הגוש	חלקות בשלמותן	חלקי חלקות
34503	מוסדר	84	

חותמות מוסד התכנון:

תאריך : 25.06.2017

שמות וחתימות:

שם : תפקיד :	כנרת גיא דקל	מט
	מושב אביעזר	כסוכן :
שם : תפקיד :	כנרת גיא דקל	מט
	מושב אביעזר	כסוכן :
שם : תפקיד :	מינוח מרקטי ישראל (בעלות)	מט
		כסוכן :
שם : תפקיד :	כנרת גיא דקל (שכירות)	מט
	מושב אביעזר	כסוכן :
שם : תפקיד :	אורית אשורם	מט
	רמז 1 נס ציונה	כסוכן :
שם : תפקיד :	אלסטר ראבן	מט
		כסוכן :

מימד פוטוגרמטריה מדידות והנדסה בע"מ
 אדסטר ראינג-מירס ומרד מסמך
 יו"ר: ערן כנעני-עזריאל 88 אתגלבנת שאול
 טל': 02-6522294, 02-6522896
 יו"ר: 10.08.17 חתימה

1. המדידה קשורה לרשת קואורדינטות ארצית ע"י נקודות GPS ITRF03.
 2. המדידה קשורה לרשת גבהים ארצית - BM 84=4.84.
 3. גבולות ושטח חלקה 84 נדקחו מתצ"ד מס' 411/08.