

# מצב מאושר

נספח לתכנית מס' 101-0448753

תוספת קומות  
ברכי' מאה שערים 110,  
מאה שערים, ירושלים

גליון 1 מתוך 1

תחולה	מחייב
תיאור	
תאריך עריכת הנספח	28/08/16
קני"מ	1:250
תרשימים נוספים	קני"מ
תרשים המקום	1:250
תרשים סביבה	1:5000
שמות וזחיתמות:	
עורך הנספח	שם: ראובן אלסטר
	תאריך: מימד פוטוגרמטריה
	מדידות והנדסה בע"מ
	חתימה:

מקרא מצב מאושר על פי תכניות  
7182 , 1585 , 1305 , 62 , 1746 , 13431 , 11451 , 8374 , 7996 , 7367

	קו בנו		גבול תכנית
	קו בנו מרבי לבניה לפי תביעת 782.7367		גבול תכנית מאושרת ומספרה
	קו בנו עד קרקעי לחוסמ בניה לפי תביע 8374		דרך קיימת או מאושרת
	קו בנו תת קרקעי לחוסמ בניה לפי תביע 8374		אזור מגורים מיוחד
	בנו קיום		אזור מסחרי
	גבול גוש		שטח למסד
	מספר גוש		שטח מחוז פרטי - מילון
	גבול חלקה		שטח למדינת משרדי משטרה
	מספר חלקה		כבש גשה לחניה תת קרקעית
	גבול חא שטח ומספרו		משהמסחרים
	מספר מרש		

## אישורים

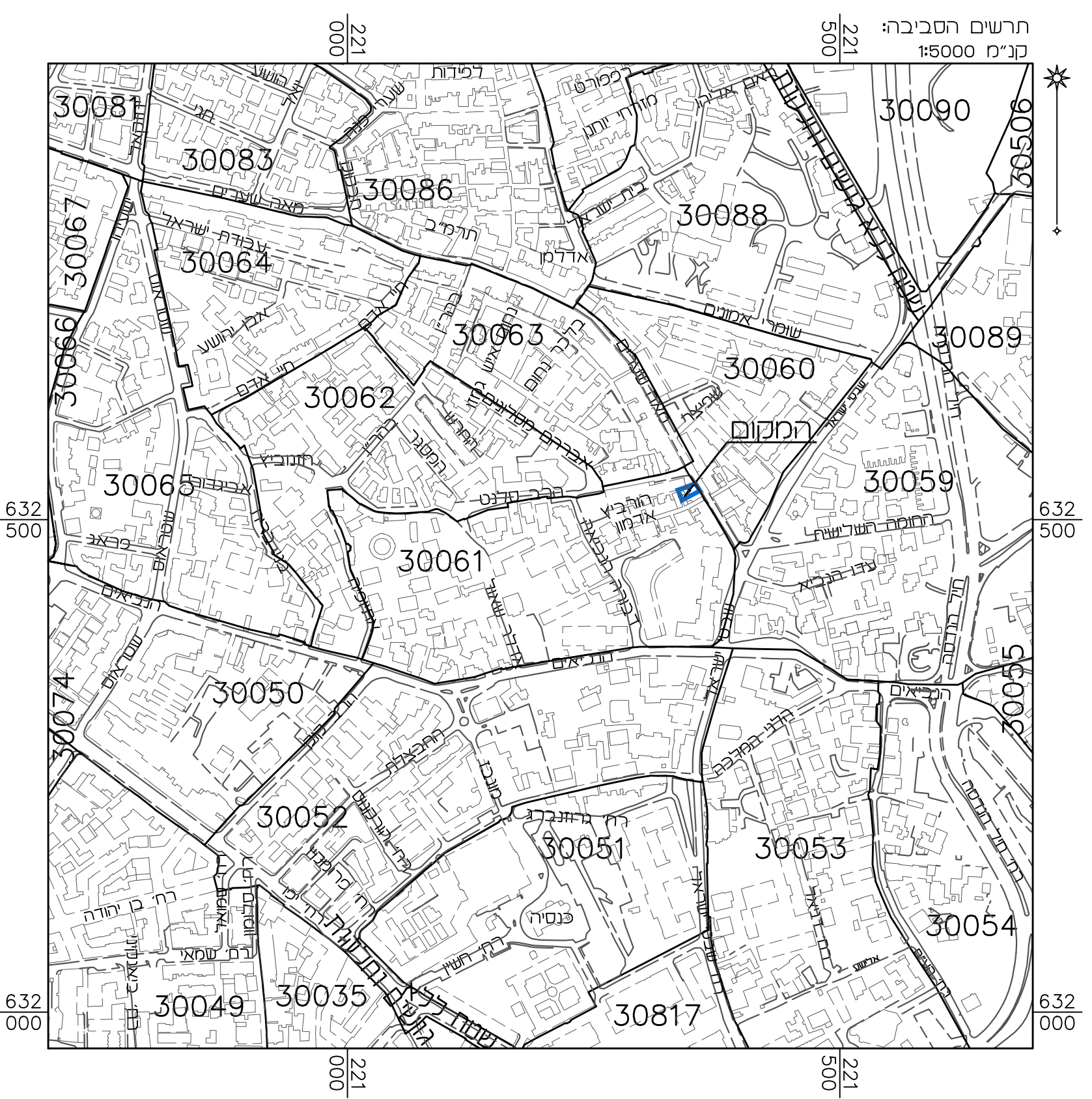
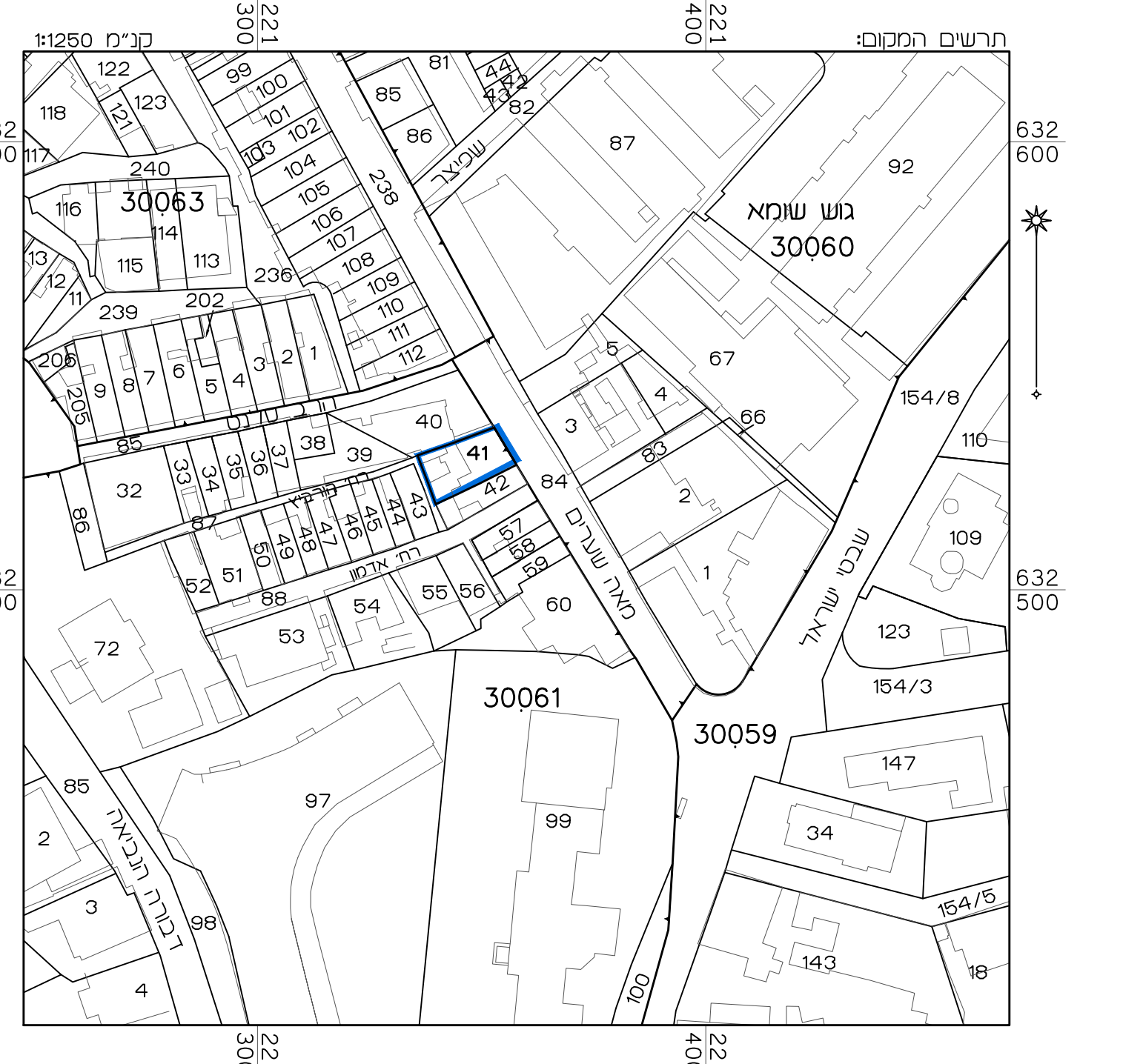

# מצב מאושר

## קני"מ 1:250

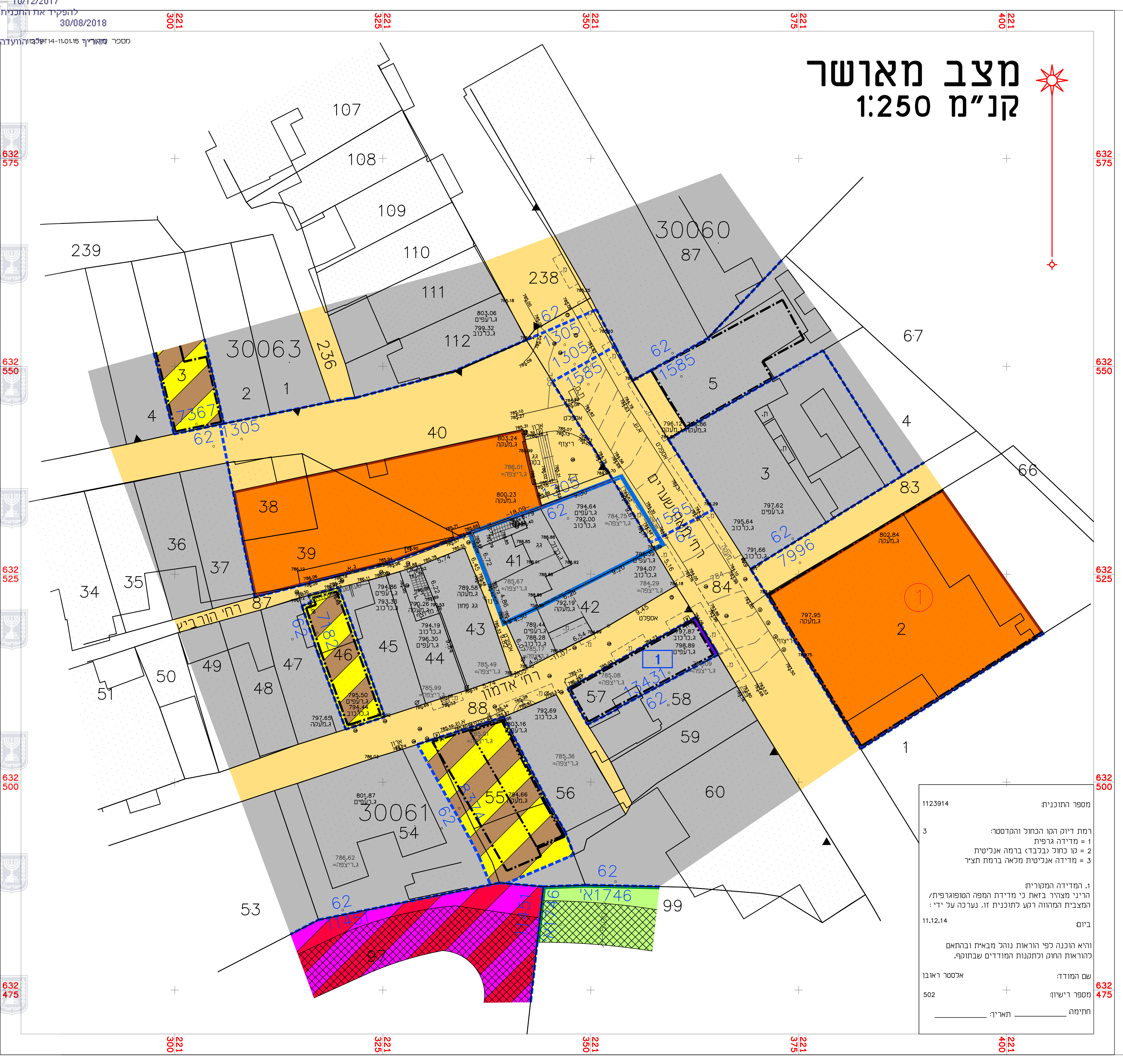

מספר הרחובות:  
1 = מדרגת גופית  
2 = קו בתוך גלבד ברמה אניבסית  
3 = מדרגה אניבסית מלאה ברמת חצי

1. המדידה המסורתית  
הריני מצדד בואת כי מדידת המפה הפוטוגרפית/  
המצבית המהורה רקע לתוכנית זו. נערכה על ידי:  
ביום 11.12.14

היא הוכנה לפי הוראות נוהל מבאית וברחאם  
להוראות החוק וכתקנות המודדים שבתוסף.

שם המודד: אלסטר ראובן  
מספר רישיון: 502  
חתימה: