חוק התכנון והבנייה, התשכ"ה - 1965

תכנית מתאר מקומית

מס' 101-0530113

תוספת יח"ד לבניין קיים בשכונת אבו טור

תשריט מצב מוצע	גיליון 1 מתוך 1		
מחוז	ירושלים		
מרחב תכנון מקומי	ירושלים		
רשות מקומית	ירושלים		
ישוב	ירושלים		
תכנית בסמכות	מחוזית		
איחוד וחלוקה	ללא איחוד וחלוקה		
היתרים או הרשאות	תכנית שמכוחה ניתן להוציא היתרים או הרשאות		
מונה תדפיס התשריט	8		
מועד הפקה	26/08/2018	13:05	
שטח התכנית	1.365 דונם	קנה מידה	1:250

אישורים

חוק התכנון והבניה, התשכ"ה - 1965
משרד האוצר - מחוז ירושלים
הועדה המחוזית החליטה ביום :
22/04/2018
להפקיד את התכנית
20/09/2018
תאריך יו"ר הועדה המחוזית

חוק התכנון והבניה, התשכ"ה - 1965
משרד האוצר - מחוז ירושלים
הועדה המחוזית החליטה ביום :
06/01/2019
לאשר את התכנית
14/02/2019
תאריך יו"ר הועדה המחוזית

שמות*

מגיש התכנית	רשות מקומית, ירושלים עיריית תאגיד: עירית ירושלים
מגיש התכנית	פאיז אלקואסמי תאגיד:
עורך ראשי	בשיר טויל תאגיד:

בעלי ענין בקרקע*

טבלת גושים וחלקות*

מספר גוש	חלק/ כל הגוש	מספרי חלקות בשלמותן	מספרי חלקות בחלקיותן
29981	חלק		39-40

* הרשימה המלאה מפורטת בהוראות התכנית / בהודעה שפורסמה בעיתונות וברשומות

הריני מצהיר בזאת כי המפה הטופוגרפית/המצבית המהווה רקע לתכנית זו, נערכה על ידי ביום 20-05-2018 והיא הוכנה לפי הוראות נוהל מבא"ת ובהתאם להוראות החוק ולתקנות המודדים שבתוקף. דיוק הקו הכחול והקדסטר:
מדידה אנליטית מלאה ברמת תצ"ר

דארום וסיחום	1310		
שם המודד	מספר רשיון	חתימה	תאריך

גרסת מערכת 12.2015

מקרא

נגר תכנית
יא שטח ציבורי
נגר בוא ומספרו 1234
נגר חלקה ומספרו
רוחות דרך
מספר הדרך
שם דרך
רחוב הדרך

- מגורים ב
- שטח ציבורי פתוח
- דרך מאושרת
- מבנה להריסה
- קו-בנין
- להריסה
- מידות
- עץ/עצים לשימור
- עץ/עצים להעתקה

מקרא מפת מדידה

מקרא

- מבנה
- צריף/סככה/חממה
- אספלט
- אבן שפה
- דרך עפר
- גדר תיל \ רשת
- גדר אבן/קיר
- גדר אבן קיר אבן\ גדר\ בטון
- שפת ואדי
- מדרון עליון\ שיפוע סבעי
- עץ
- נקודת גובה אופיינית
- קו גובה משני (0.1, 0.5 מ')
- קו גובה ראשי (0.5, 2.5, 5.0 מ')
- שוחת ביקורת כללית
- עמוד כללי
- ארון כללי
- עמוד תאורה
- עמוד תקשורת
- ע. חשמל עץ
- ע. חשמל בטון
- ע. חשמל תעלה
- ע.חשמל, זוית
- שוחת גוב מים
- שוחת ביוב
- שוחת ניקוז
- גוב תקשורת

תרשים התמצאות - קנ"מ 1:6000

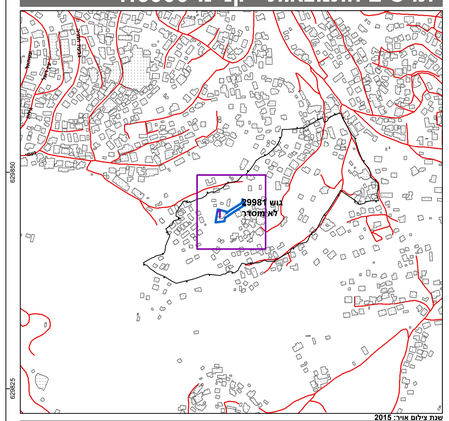

עונת צילום אוויר: 2015
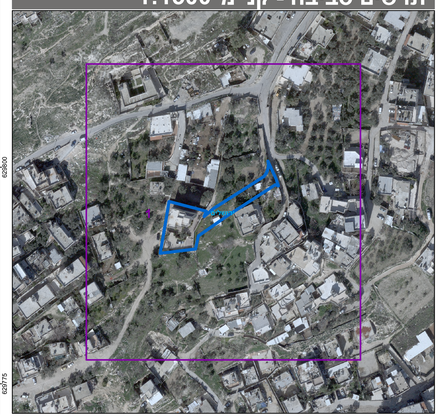
תרשים סביבה - קנ"מ 1:1500