



מקרא

תא שטח ומספרו 1	גבול התכנית 1
מספר הדרך 1	גוש 1234 ומספרו 5
קווי בנין 2	גבול חלקה ומספרה 5
רחב הדרך 3	

מגורים א

קו-בנין

מידות

אישורים

הריני מצהיר בזאת כי המפה הטופוגרפית/המצבית המהווה רקע לתכנית זו, נערכה על ידי ביום 2/02/2018 והיא הוכנה לפי הוראות נוהל מבא"ת ובהתאם להוראות החוק ולתקנות המודדים שבתוקף. דיוק הקו הכחול והקדסטר: מדידה אנליטית מלאה ברמת תצ"ר

1125	אבישי פרץ
מספר רישיון	שם המודד
תאריך	חתימה

חוק התכנון והבנייה, התשכ"ה - 1965 תכנית מפורטת	
מס' 606-0627430	
שינוי קווי בניין למחסן	
בגבול מגרש 51, כרמי גת	
מתחם 07-קריית גת	
תשריט מצב מוצע גיליון 1 מתוך 1	
מחוז	דרום
מרחב תכנון מקומי	קרית גת
רשות מקומית	קרית גת
ישוב	קרית גת
תכנית בסמכות	מקומית
איחוד וחלוקה	ללא איחוד וחלוקה
היתרים או הרשאות	תכנית שמכוחה ניתן להוציא היתרים או הרשאות
מונה תדפיס התשריט	3
מועד הפקדה	04/12/2018
שטח התכנית	0.377 דונם
קנה מידה	1:250

שמות*

מגיש תכנית	ישראל שי אמסילי תאגיד:
מגיש תכנית	ליהי אמסילי תאגיד:
עורך ראשי	יחי אמסילי תאגיד:
יום	ישראל שי אמסילי תאגיד:
יום	ליהי אמסילי תאגיד:

זוכר	ישראל שי אמסילי תאגיד:
זוכר	ליהי אמסילי תאגיד:

טבלת גושים וחלקות*

מספר גוש	חלק/כל הגוש	מספרי חלקות בשלמותן	מספרי חלקות בחלקיותן
3089	חלק 52		

* הרשימה המלאה מפורטת בהוראות התכנית / בהודעה שפורסמה בעיתונות וברשומות

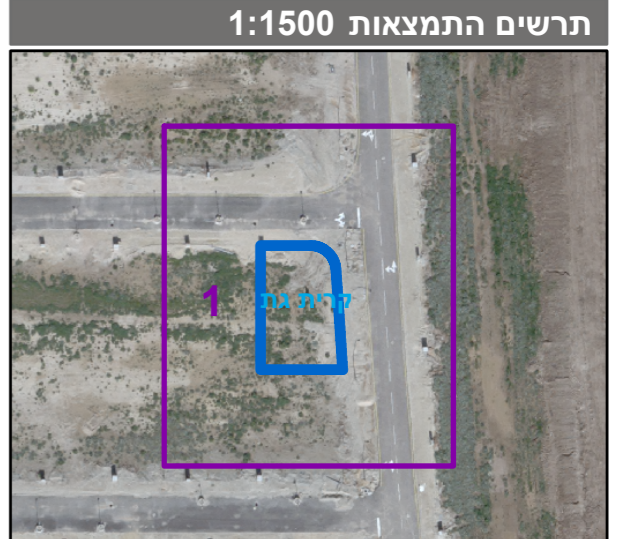

שנת צילום אוויר: 2015
גרסת מערכת: 12.2015