

מצב מאושר לפי תוכנית 2745, 8856, 5237 קנ"מ 1:250

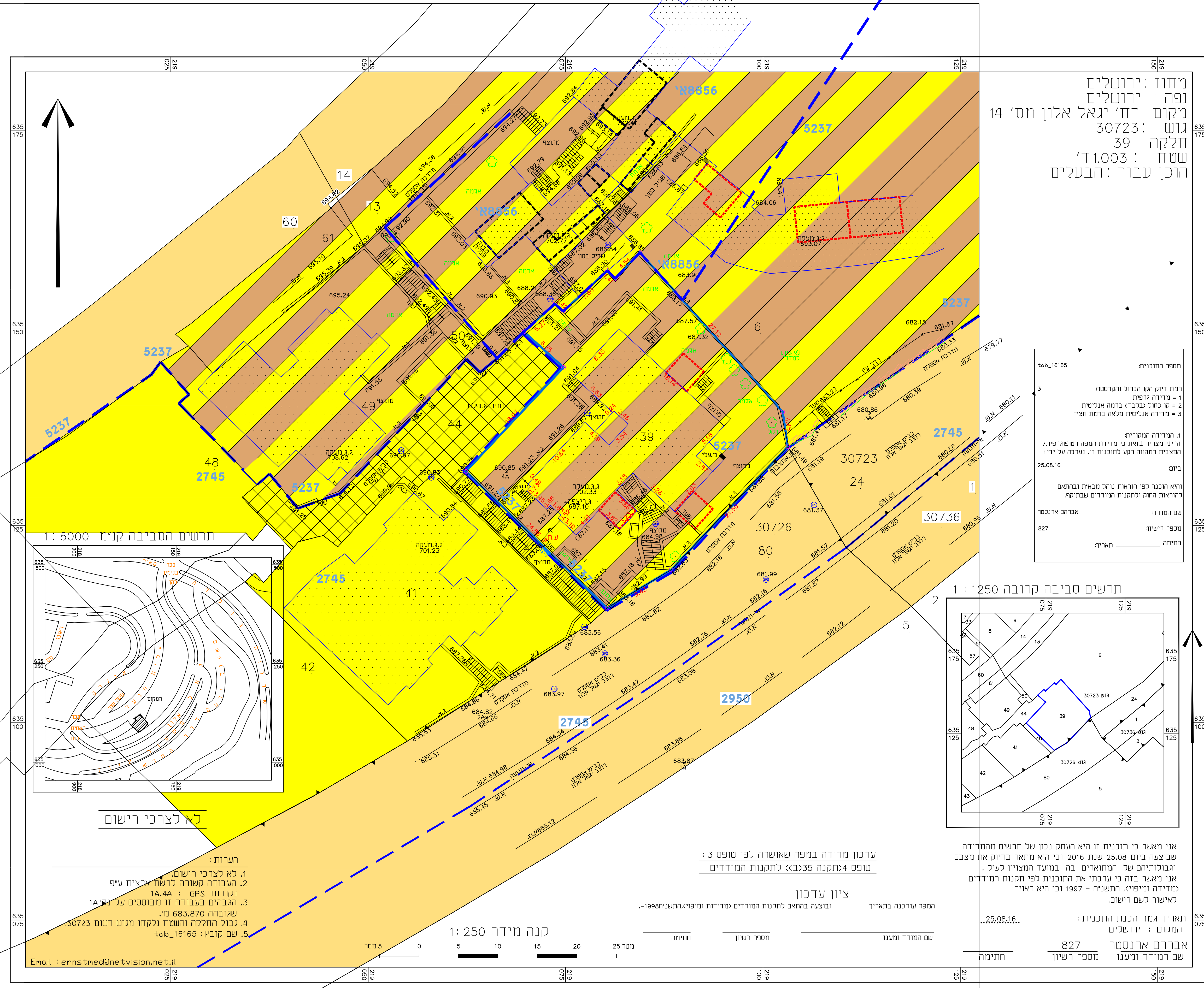

מחוז: ירושלים
נפה: ירושלים
מקום: רח' יגאל אלון מס' 14
גוש: 30723
חלקה: 39
שטח: 1,003 ד'
הוכן עבור: הבעלים

מספר התוכנית: 101-0459743
תח' ד"ר יהודה רובין
1 = מידת היפוך
2 = סך נזיל ככלכלי ברמה אנכית
3 = מידה אנכית מלא ברמת תח' ג'
המידה המסוימת
היני נצורה בואת כי מידת תופה הטופוגרפית/
המצבת תמונה רגוע לזוונית זו, נערכה על ידי:
ביום: 25.08.16
הוא הוכנה לפי הוראת נוהל מבית ובהתאם
לדרישות התוכנית והמנהג המורכב שבחוקה.
שם המודד: אברהם ארנסטר
מספר רישיון: 827
חתימה: _____ תאריך: _____

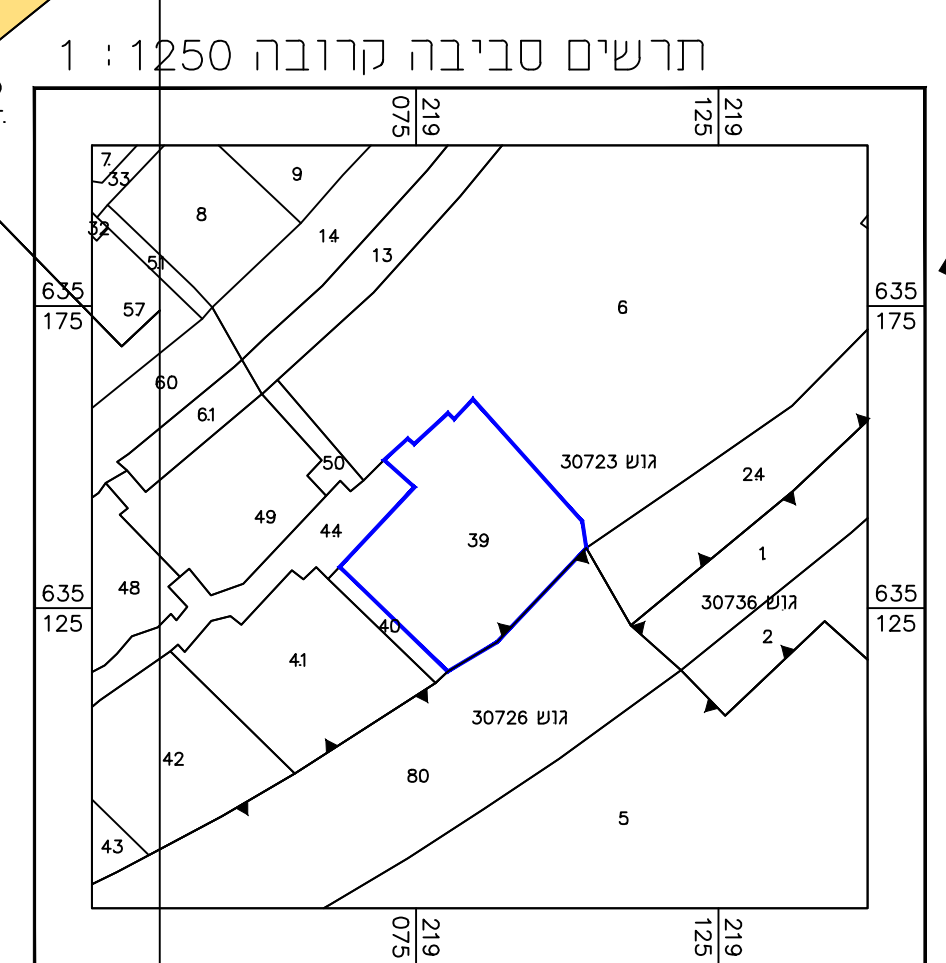

- ### מקרא מצב מאושר
- גבול התכנית המוצעת
 - - - - - גבול תוכנית מאושרת
 - - - - - מספר תוכנית מאושרת
 - אזור מגורים מיוחד
 - אזור מגורים 3
 - חניה פרטית
 - דרך
 - בנין קיים
 - גבול גוש
 - מס' גוש
 - גבול חלקה
 - מס' חלקה
 - מס' תא שטח
 - קו בניין מאושר
 - תוספת חדר מחד תוכנית 5237
 - תוספת מרפסת מחד תוכנית 5237
 - מס' הדרך
 - קו בניין
 - רוחב הדרך

מצב מאושר	
מס' 101-0459743	
הרחבת יחיד והרחבת מסתן ברחי יגאל אלון 14 רמות ב'	
נספח לתכנית	גליון 1 מתוך 1
תחולה	רקע
תיאור הנספח	12/02/2019
רשימת התרשימים	קנ"מ
מצב מאושר	1250
תרשים סביבה	14250
תרשים התמצאות	15000
שם תרשים	-
שמות וזחתימות:	
עורך הנספח	שם: אורי יצחק ספירא תאריך: יום הורעים דג גליל תחנתן מילוי: 15205

הערות:
1. לא לצרף רישום.
2. העבודה משורה לרשת ארצית ע"פ
1A.44 : GPS
3. הגורם בעבודה זו מבוססים על 1A.44
שגובהו 683.870 מ'
4. גבול החלקה והשטח נלקחו מגוש רשום 30723
שם תוכנית: tab_16165

עדכון מדידה במפה שאושרה לפי טופס 3:
טופס 4 מתקנה 35 לתקנות המודדים
ציון עדכון
ובוצעה בהתאם לתקנות המודדים ומיפוי החשמי 1998--
המפה עדכנה בתאריך
שם המודד ומענו
מספר רישיון
חתימה

תאריך גמר הכנת התכנית:
המקום: ירושלים
אברהם ארנסטר
מספר רישיון: 827
חתימה: _____