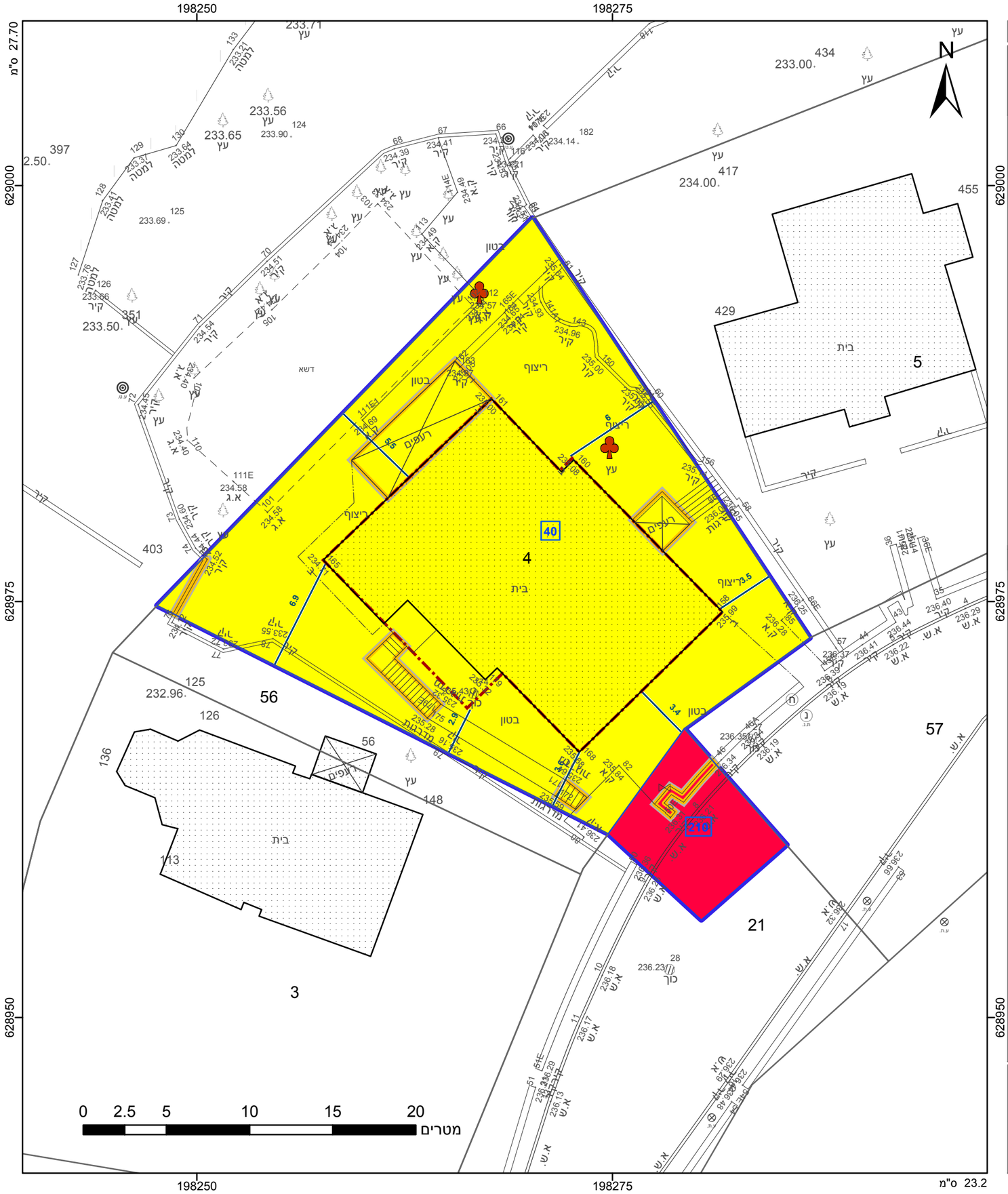

מקרא

- גבול התכנית
- גוש 1234 גבול גוש ומספרו
- גבול חלקה ומספרה 5
- תא שטח ומספרו 1
- מספר הדרך / קווי בנין / רוחב הדרך (1 2 3 4)
- מגורים א
- דרך מוצעת
- מבנה להריסה
- קו-בנין
- מידות
- עץ/עצים לשימור

אישורים

חוק התכנון והבניה, התשכ"ה - 1965
משרד האוצר - מחוז ירושלים
הוועדה המחוזית החליטה ביום :
09/07/2017

הריני מצהיר בזאת כי המפה הטופוגרפית/המצבית המהווה רקע לתכנית זו, נערכה על ידי ביום 25.12.2016 , והיא הוכנה לפי הוראות נוהל מבא"ת ובהתאם להוראות החוק ולתקנות המודדים שבתוקף. דיוק הקו הכחול והקדסטר: קטסטר (מלבד) ברמה אנליטית

גנאים מוחמד	1259
שם המודד	מספר רשיון
תאריך	יו"ר הוועדה המחוזית
חתימה	תאריך

חוק התכנון והבניה, התשכ"ה - 1965
תכנית מתאר מקומית

מס' 102-0155960

תוספת יחידת דיור וזכויות בניה, המכתש 12

תשריט מצב מוצע	גיליון 1 מתוך 1		
מחוז	ירושלים		
מרחב תכנון מקומי	בית שמש		
רשות מקומית	בית שמש		
ישוב	בית שמש		
תכנית בסמכות	מחוזית		
איחוד וחלוקה	ללא איחוד וחלוקה		
היתרים או הרשאות	תכנית שמכוחה ניתן להוציא היתרים או הרשאות		
מונה תדפיס התשריט	16		
מועד הפקה	22/05/2018	17:03	
שטח התכנית	0.771 דונם	קנה מידה	1:250

שמות*

מגיש תכנית	מרים חזן תאגיד:
עורך ראשי	אסף אביאל תאגיד: ABS אדריכלות ועיצוב פנים
יזם	מרים חזן תאגיד:
בבעלות מדינה	תאגיד: מנהל מקרקעי ישראל
בבעלות רשות מקומית	תאגיד: עיריית בית שמש
חוכר	מרדכי חזן תאגיד:
חוכר	מרים חזן תאגיד:

טבלת גושים וחלקות*

מספר גוש	חלק/ כל הגוש	מספרי חלקות בשלמותן	מספרי חלקות בחלקיותן
5201	חלק	4	21

* הרשימה המלאה מפורטת בהוראות התכנית / בהודעה שפורסמה בעיתונות וברשומות

תרשים התמצאות 1:1500

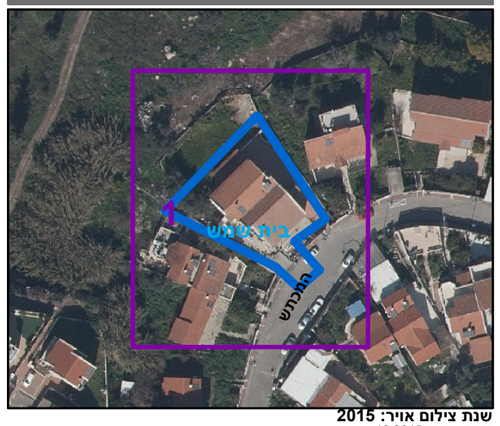

שנת צילום אויר: 2015
גרסת מערכת 12.2015