

**מצב מאושר** ענפי תכנית 2317, 6977, 2317, 183665, 190280, 190280

קריית 1 : 250

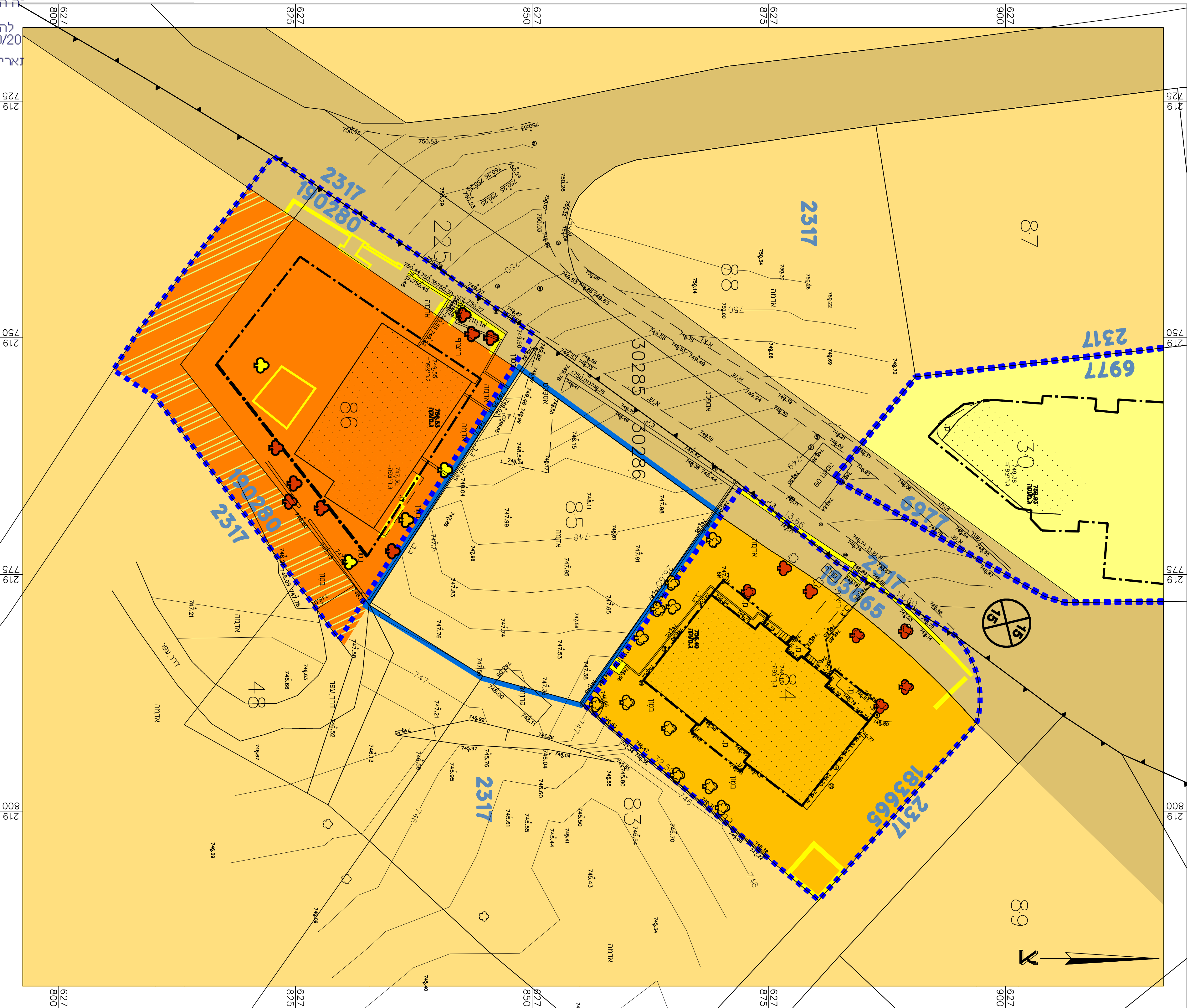

**מקרא**  
**מצב מאושר**

- גבול התכנית
- גבול תכנית מאושרת ומספרה **2317**
- אזור מגורים 5
- מגורים ג'
- מגורים ב'
- מגורים 3
- דרך מאושרת
- דלקת הנאה למעבר ברכב
- בניין קויים
- קהריטה
- מספר חלקה **85**
- גבול נגש
- מספר נוש **30286**
- קו בנין
- קו בנין עילי
- עץ לענקייה
- עץ רשתמה
- עץ לשממר
- מספר חדר **15**
- קו בנין
- רוחב חדר

דוקו התכנון והבנייה, התשל"ה - 1965  
תכנית מתאר מקומית

**מס' 101-0587113 מצב מאושר**

**בניין מגורים בן 5 קומות**  
**בית צפופה**

**תשריט מצב מאושר** גליון **1** מתוך **1**

מדרוז	ירושלים
מרחב תכנון מקומי	ירושלים
רשות מקומית	ירושלים
ישוב	ירושלים
תאריך	03.09.2018
שטח התכנית	0.691 דונם

<b>שם הוספד</b>	<b>קנימ</b>
<b>מצב מאושר</b>	1:250

<b>טבלת גושים וחלקות</b>			
<b>מספר נוש</b>	<b>חלק / כל הנוש</b>	<b>מספר חלקות / בחלקיותן</b>	<b>מספר חלקות / בחלקיותן</b>
30286	חלק	-	85

הרישום: 30.08.2018. וזאת תוכנה לפי  
החוק המספר 1966 תשפ"ח  
מספר חלקות: 85  
מספר חלקות: 85  
מספר חלקות: 85

**שמות ודרישות:**  
מס': **מרחב עומק**  
מס': **מרחב עומק**  
**עורך התוכנית**

כנון והבניה, התשל"ה - 1965  
שרד האוצר - מחזור/שלים  
התכנית החליטה ביום: 18/03/2018  
להפקיד את התוכנית  
18/10/20

