

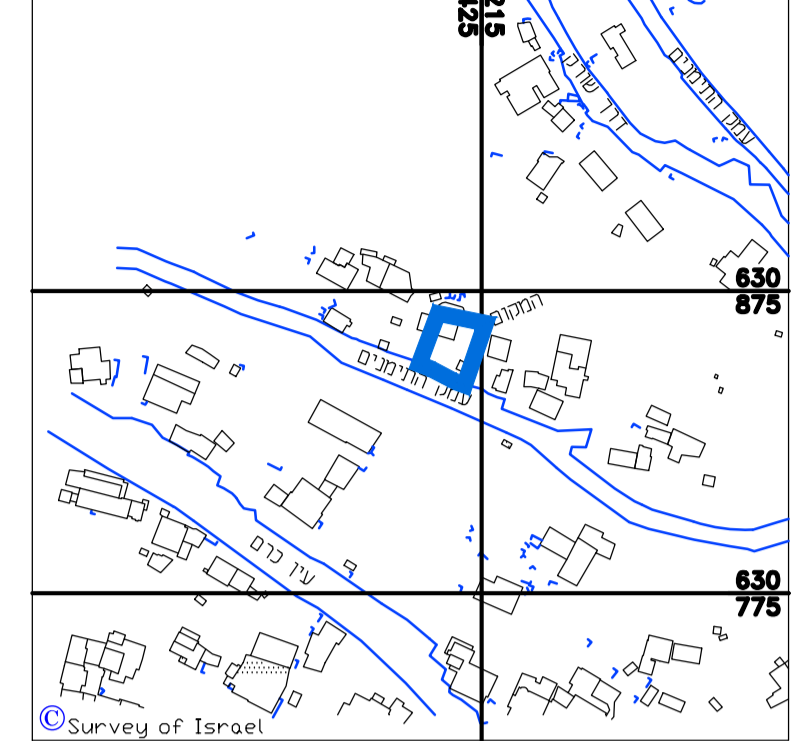

Serial number 2359-016

תרשים המקום קנה מידה 1 : 2,500



תרשים הסביבה קנה מידה 1 : 5,000

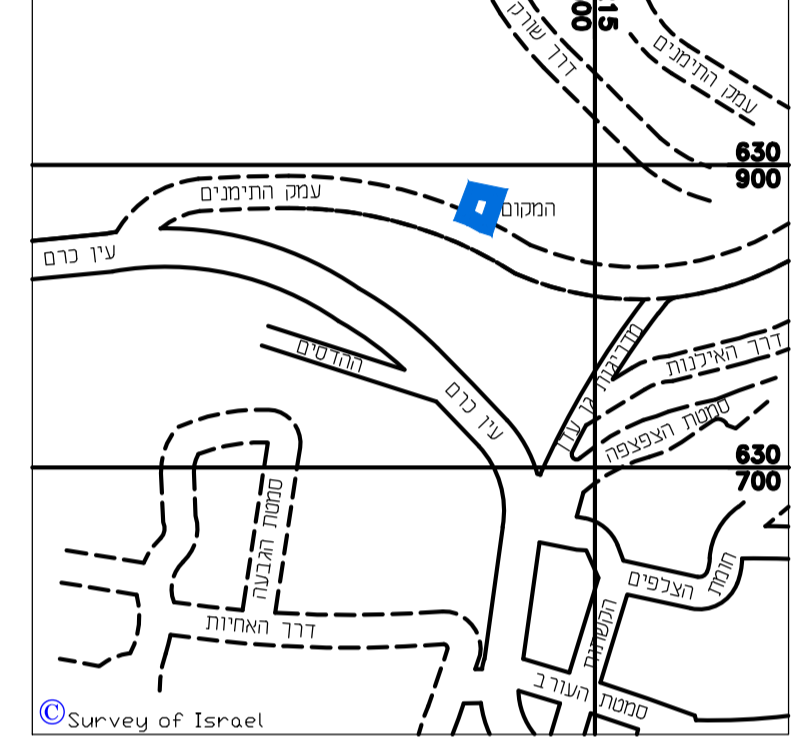

מחוז : ירושלים
 נפה : ירושלים
 המקום : ירושלים, שכ. עין כרם
 גוש : 30855
 חלקה : 2 (חלק), רח. עמק התימנים
 מגרש : 100/2 עפ"י נספח גרפי לחוזה חכירה עם רמ"י
 תב"ע : 2610
 הוכן עבור בעלים
 תא השטח : 0.321 ד.מ. - מגרש 100/2 עפ"י נספח גרפי

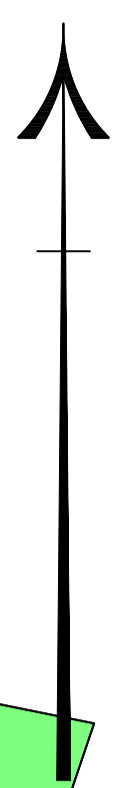

מקרא מצב מאושר

- גבול תכנית מוצעת
- מספר אזור לתכנון מפורט
- מס' תכנית מאושרת
- דרך קיימת או מאושרת
- שטח ציבורי פתוח
- אזור מגורים
- גבול חלקה
- לא לפי נוהל מבאית

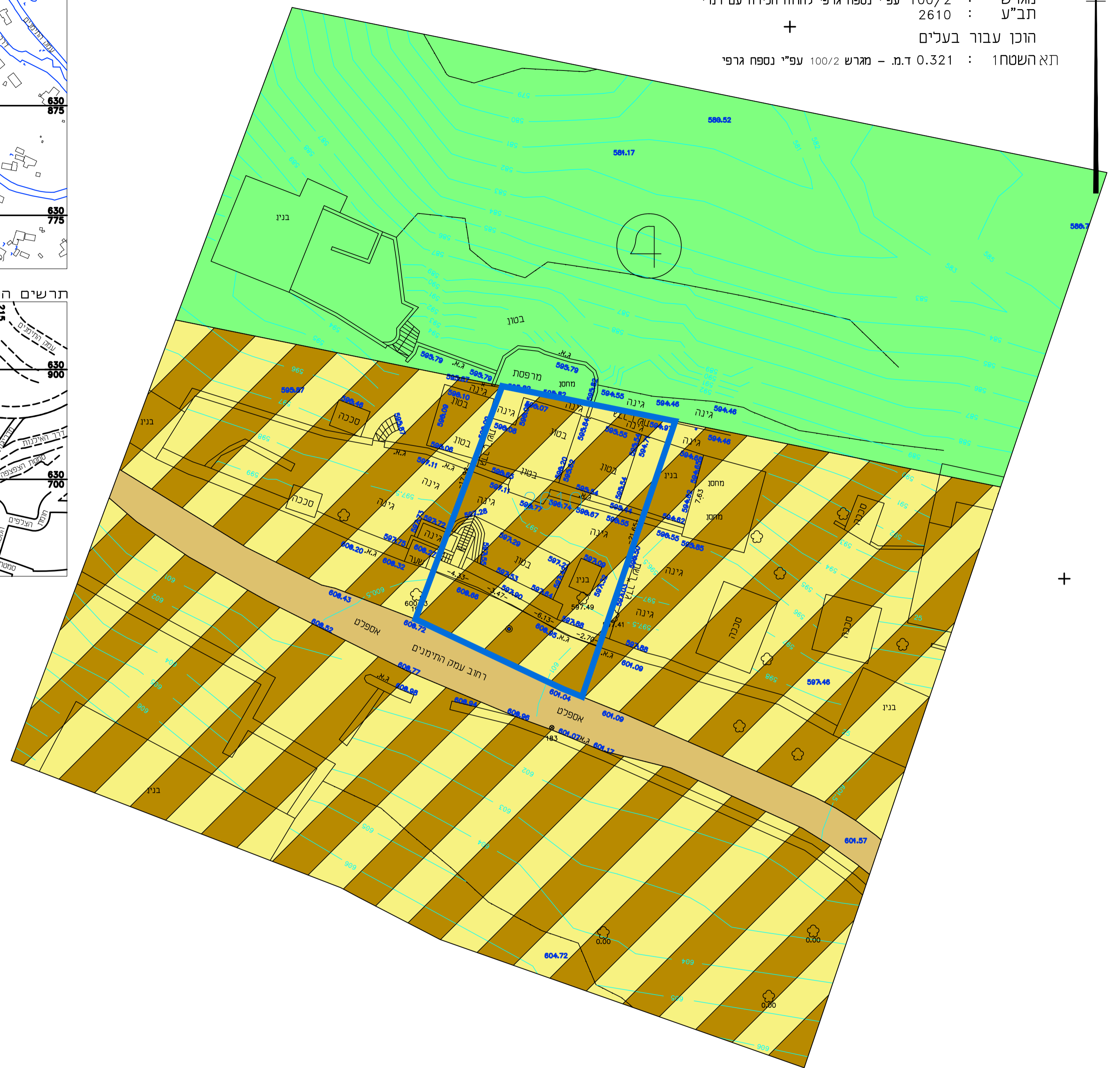

הערות :
 1. גבולות ושטח המגרש מס. 2, 100 ומספור המגרשים הגובלים עפ"י נספח גרפי לחוזה עם רמ"י
 2. המפה הזו לא מהווה אסמכתא כסימון נכודות גבול בשטח
 3. יש לסמו גבולות בשטח עפ"י נתונים של מפי"י
 4. הפלינטריה מבוטסת על נכודות אדז כלל דוגה אופקית 1998
 5. הארטימטריה מבוטסת על נכודות אדז כלל דוגה גובה 1998

לא לצרכי רישום !

מדידה הסתיימה בתאריך Dec 06, 2017
 יורובסקי (P. Yurovsky) מודד נוסטר מר. 760
 Tel.: 050-5-301-268 email: normanven@yahoo.com

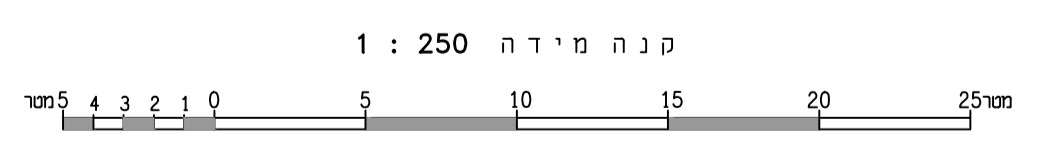

DICKSON & BRERON
 GILLO & FEHDE March 19, 2005
 Torres del Paine - Jerusalem
 double-sided site plan
 Organization of Ukrainian Surveyors

תכנית מס'

101-0487900

קביעת בינוי ליחידת דיוך, בעמק התימנים, עין כרם. תכנית מתאר מקומית

תשריט

מצב מאושר

ע"פ תכנית 2610

קנ"מ: 1:250

איחוד וחלוקה	טכנות ראשית	אופי התכנית
-	ועדה מוזותית	תכנית שניתן מכוזה להוציא התרים /או הרשאת

מחוז : ירושלים
 מרחב תכנון מקומי : ירושלים
 רשות מקומית : ירושלים
 ישוב : ירושלים
 שטח התכנית : 401 מ"ר
 קנה מידה : 1:250

גושים וחלוקות בתכנית:

גוש	סוג הגוש	חלוקת בשלטון	חלקי חלוקות
55803			2

חוזמות מוסד התכנון :

שם	מיקו זייטון	מסמך	עורך התכנית
החתימה		רחו ופלאחיו 13 ירושלים	
החתימה		072-2505820	
החתימה		02-5635879	

מספר התוכנית: 2359-016

רמת דיוך הקו הכחול והקדסטרי:
 1 = מדידה גרפית
 2 = קו כחול (בלבד) ברמה אנליטית
 3 = מדידה אנליטית מלאה ברמת תציר

1. המדידה המקורית:
 הריני מצהיר בזאת כי מדידת המפה הטופוגרפית/ המוציבת המהווה רקע לתוכנית זו, נערכה על ידי :
 ביום 6/12/2017

והיא הוכנה לפי הוראות נוהל מבאית ובהתאם להוראות החוק ולתקנות המודדים שבתוקף.

שם המודד: שאול יורובסקי
 מספר רישוי: 760
 חתימה: _____ תאריך: _____

הריני מצהיר בזאת כי המפה הטופוגרפית/המציבת המהווה רקע לתכנית זו, נערכה ביום 20-03-16 והיא הוכנה לפי הוראות נוהל מבאית ובהתאם להוראות החוק ולתקנות המודדים שבתוקף. דיוך זהו הכחול והקדסטרי: מדידה אנליטית מלאה ברמת תציר

שם המודד: _____ מספר רישוי: _____
 חתימה: _____ תאריך: _____