

מצב מאושר קנ"מ 1:250

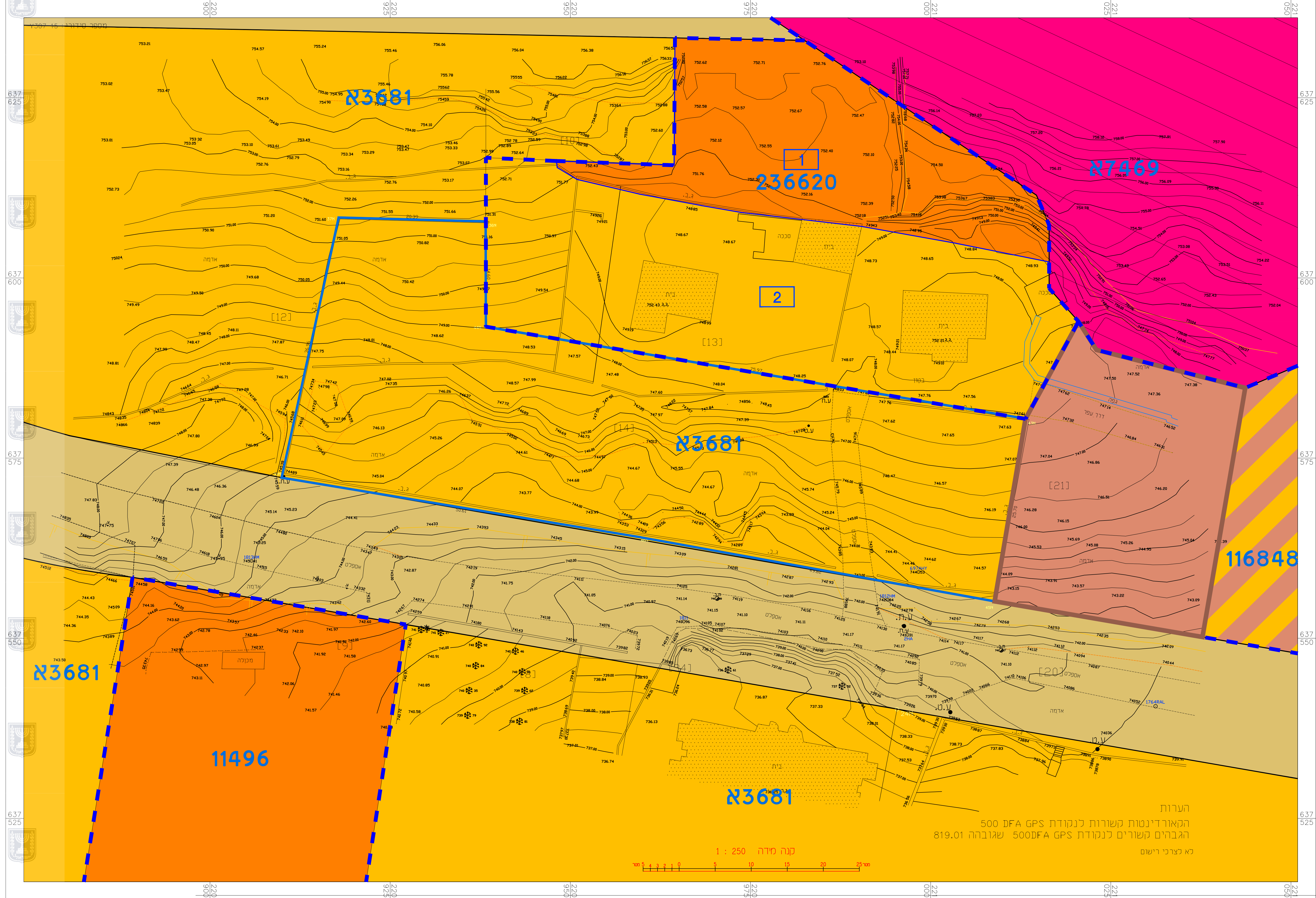

מקרה מצב מאושר

- A3681 גבול תכנית
- A3681 גבול תכנית מאושרת
- A3681 אזור מגורים 5 מיוחד
- A3681 מגורים גי
- A3681 מגורים ומבנים ומסודות ציבור
- A3681 אזור מגורים 1 מיוחד
- A3681 שטח מבנה ציבור
- A3681 דרך מאושרת
- (14) מספר תא שטח לפי איחוד וחלוקה
- 1 מספר תא שטח לפי תכנית 13837
- A3681 בית קיים
- A3681 גבול חלקה

תכנית מס' 101-0513929

הקמת 3 בניינים בני 9 קומות בשכי בית חנינא ירושלים

תכנית מתאר מקומית

מצב מאושר

איחוד וחלוקה	סמכות ראשית	אופי התכנית
ללא איחוד וחלוקה	ועדה מחוזית	תכנית שניתן מכוזה להוציא ריתורים

מחוז: ירושלים
 מרחב תכנון מקומי: ירושלים
 רשות מקומית: עיריית ירושלים
 מיקום התכנית: בית חנינא
 שטח התכנית: 2815 מ"ר
 קנה מידה: 1:250

גושים וחלקות בתכנית:

גוש	סוג הגוש	חלקות בשלמותן	חלקי חלקות
30611	מוסדר	—	121-120

מס' תחילה:	ישראל חיימתו 314123654
מס' סיום:	א"ח אלנו
דוא"ל:	0546469612
מס' תחילה:	מואייד קואסמי 35775071
מס' סיום:	בית חנינה חדשה
מס' תחילה:	054-5646867
מס' סיום:	02-6285095
דוא"ל:	misrad.hetzz@gmail.com

עורכי התכנית

הצהרת מודד

הריני מצהיר בנות כי מדידה המפה הסופוגרפית / המצבית המרווה רקע לתכנית זו, נערכה על ידי ביום 01.12.2016. והיא הוכנה לפי הוראות נוהל מבאית ובהתאם להוראות החוק ולתקנות המודדים שבתוקף. זיך רקו הכחול והקדסטר: מדידה אלקטית מלאה ברמת תציר (כולל רקו הכחול)

שם מודד	1423	מספר רישון	חתימה	תאריך
---------	------	------------	-------	-------

הערות
 הקואורדינטות קשורות לנקודת 500 DFA GPS שגובהה 819.01
 הגבהים קשורים לנקודת 500DFA GPS שגובהה 819.01
 לא לצרכי יישוש

