

מקרא

תא שטח ומספרו: 1
 מספר הדרך: 1
 קווי בנין: 2, 3, 4
 חתב הדרך: 3

גבול התכנית: 1234 גוש ומספרו
 גבול גוש ומספרו: 5
 גבול חלקה ומספרה: 5

מגורים ב:

קו-בנין:

מידות:

עץ/עצים לשימור:

אישורים בתכנית מס' 101-0421073

מספר גוש	חלק/כל הגוש	מספרי חלקות בשלמותן	מספרי חלקות בחלקייתן
30057	חלק	24	

הריני מצהיר בזאת כי המפה הטופוגרפית/המצבית המהווה רקע לתכנית זו, נערכה על ידי ביום 20-01-2019 והיא הוכנה לפי הוראות נוהל מבא"ת ובהתאם להוראות החוק ולתקנות המודדים שבתוקף. דיוק הקו הכחול והקדסטר: מדידה אנליטית מלאה ברמת תצ"ר

925 פואח?רי נידאל
 מספר רישון שם המודד
 תאריך חתימה

חוק התכנון והבנייה, התשכ"ה - 1965
 תכנית מתאר מקומית

מס' 101-0421073
תוספת קומה אחת מעל בניין קיים בשכונת ואדי אלג'וז בירושלים

תשריט מצב מוצע גיליון 1 מתוך 1

מחוז	ירושלים
מרחב תכנון מקומי	ירושלים
רשות מקומית	ירושלים
ישוב	ירושלים
תכנית בסמכות	מחוזית
איחוד וחלוקה	ללא איחוד וחלוקה
היתרים או הרשאות	תכנית שמכוחה ניתן להוציא היתרים או הרשאות
מונה תדפיס התשריט	11
מועד הפקדה	19/03/2019
שטח התכנית	0.472 דונם
קנה מידה	1:250

שמות*

מגיש תכנית	יעקוב בקרי תאגיד:
עורך ראשי	אילן אפרת תאגיד:

טבלת גושים וחלקות*

מספר גוש	חלק/כל הגוש	מספרי חלקות בשלמותן	מספרי חלקות בחלקייתן
30057	חלק	24	

תרשים התמצאות 1:1500

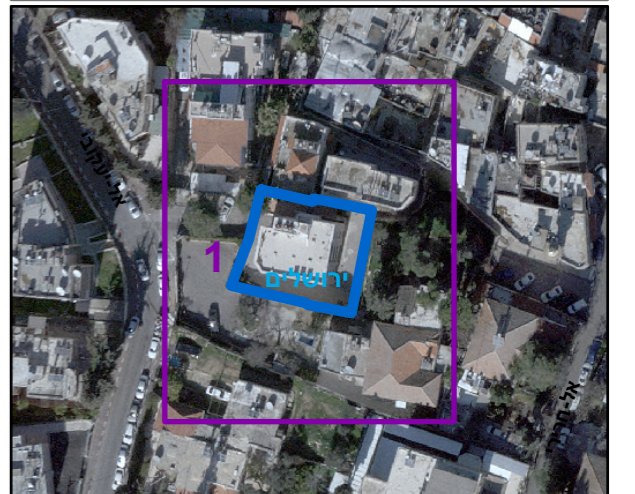

שנת צילום אוויר: 2015
 מספר גירסת תשריט: 11, מספר תכנית: 101-0421073