

מצב מאושר על פי תכניות
 5819, 2615, 2447, 1358,
 18564, 7597, 6461
 קנ"מ 1:250

מקרא מצב מאושר

- גבול תכנית
- גבול תכנית מאושרת ומספרה
- דרך קיימת או מאושרת
- אזור מגורים מיוחד
- אזור מגורים 3
- אזור מגורים 3 מיוחד
- שטח צבורי פתוח
- שטח להגנה פרטית
- בנין וגדר להריסה
- חורשה לשמור
- קבוצת עצים לשמור
- קו בנין לתוספת לפי תב"ע 2615
- קו בנין מיוחד לתוספת לפי תב"ע 7597
- קו בנין מיוחד לתוספת לפי תב"ע 18564
- בנין קיים
- גבול גוש
- מספר גוש
- גבול חלקה
- מספר חלקה
- מספר דרך
- קו בניין
- רוחב הדרך

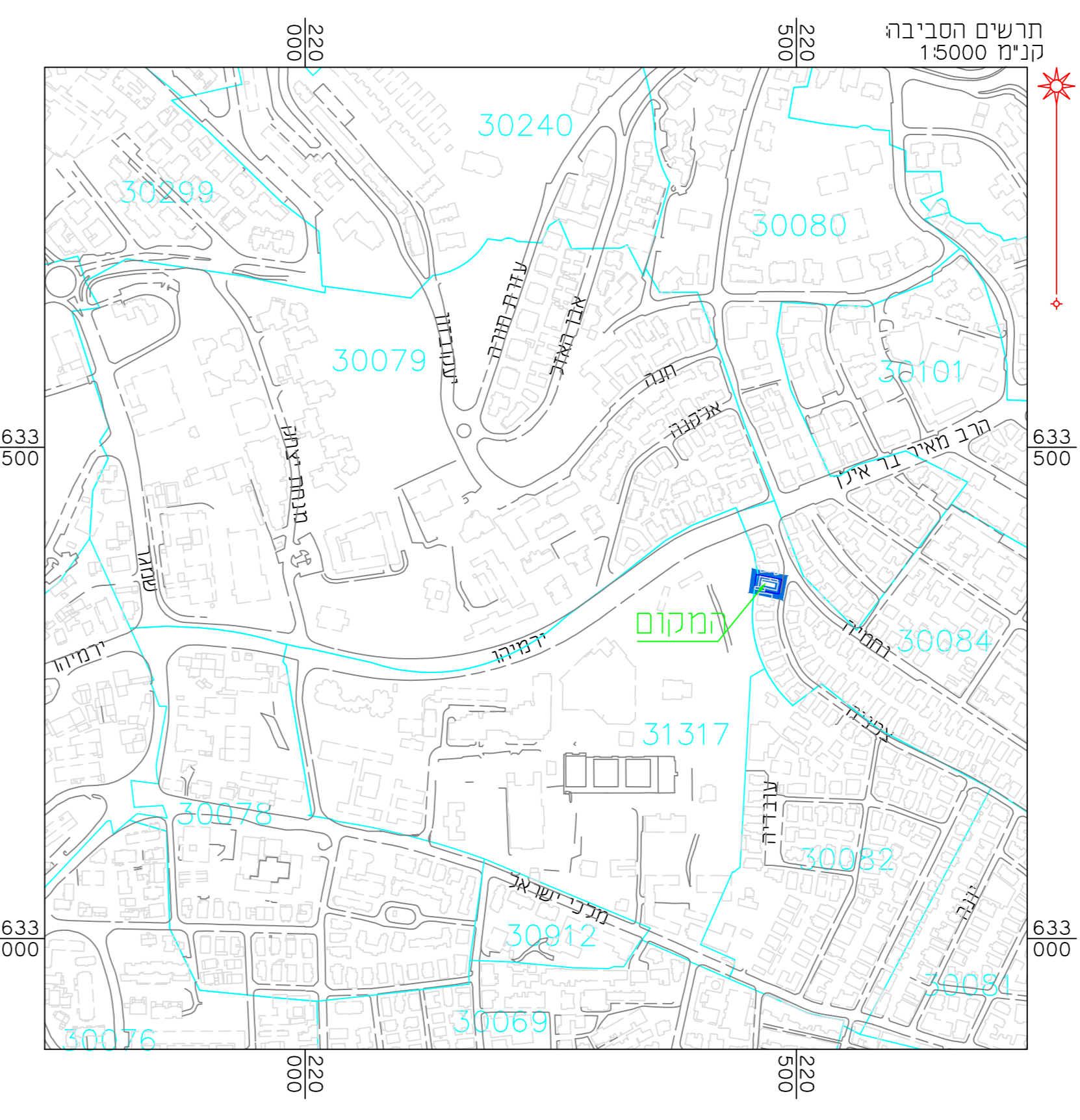
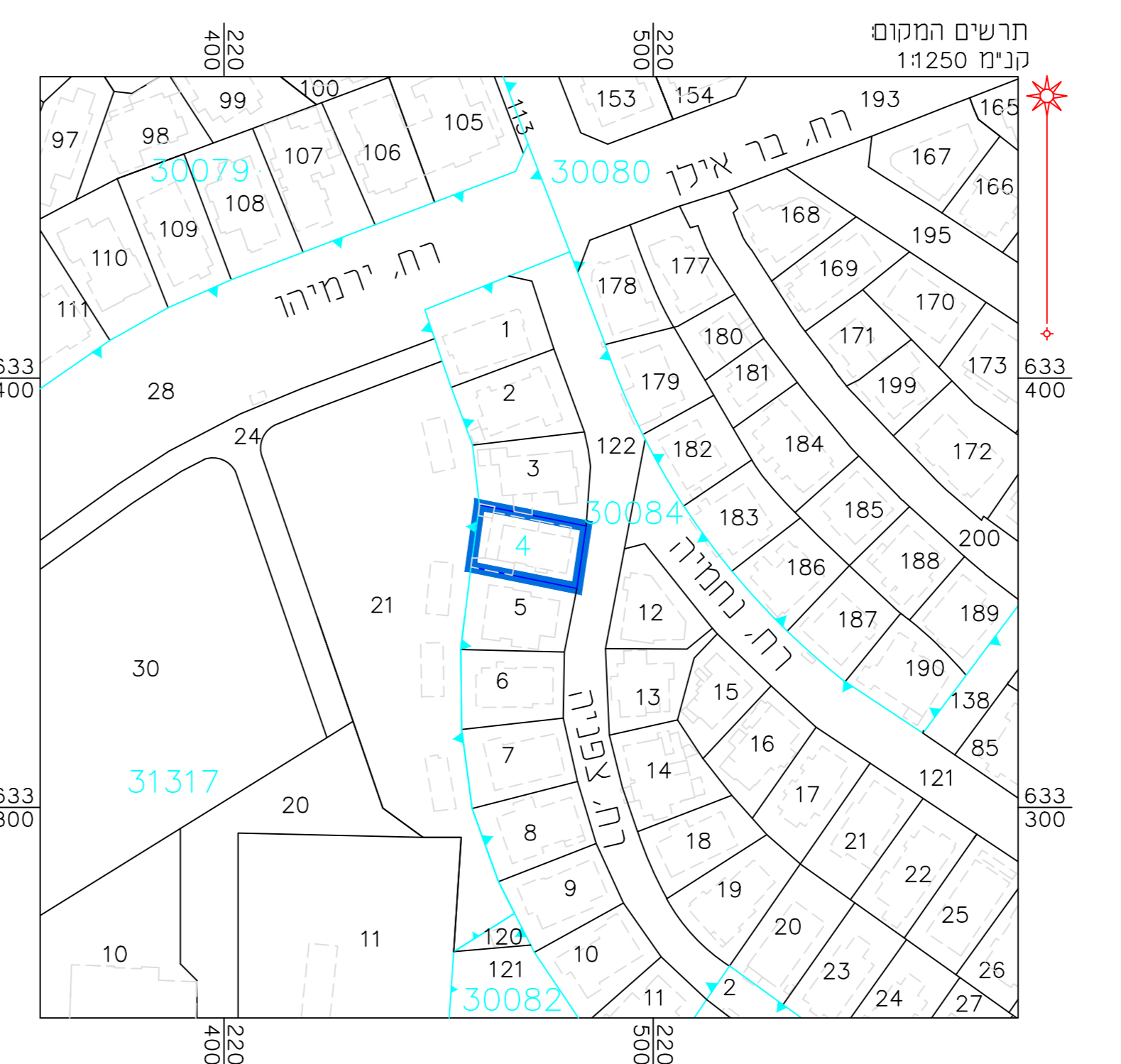

מצב מאושר	
נספח לתכנית מס' 101-0398313	
הרחבות דיור ותוספת קומה לבנין קיים ברחי צפניה 66 כרם אברהם, ירושלים	
גליון 1 מתוך 1	
תחולה	מחייב
תיאור הנספח	תאריך עריכת הנספח: 30/03/2016
קנ"מ	1:250
תרשימים נוספים	קנ"מ
תרשים המקום	1:1250
תרשים סביבה	1:5000
שמות וחתימות:	
עורך הנספח	שם: ראובן אלסטר תאגיד: מימד פוטוגרמטריה מדידות ותנדסה בע"מ
	חתימה:

הריני מצהיר בזאת כי המפה הטופוגרפית/ המצבית המהווה רקע לתכנית זו, נערכה על ידי ביום 27.03.16 והיא הוכנה לפי הוראות נוהל מבאית ובהתאם להוראות החוק ולתקנות המודדים שבתוקף. דיוק המדידות והקדסטרו: מדידה אנליטית מלאה ברמת תצ"ר