חוק התכנון והבנייה, התשכ"ה - 1965

תכנית מתאר מקומית

מס' 101-0524686

הקמת שני בניני מגורים חדשים, במורדות תל אל פול, בית חנינא

תשריט מצב מוצע	גיליון 1 מתוך 1
מחוז	ירושלים
מרחב תכנון מקומי	ירושלים
רשות מקומית	ירושלים
ישוב	ירושלים
תכנית בסמכות	מחוזית
איחוד וחלוקה	ללא איחוד וחלוקה
היתרים או הרשאות	תכנית שמכוחה ניתן להוציא היתרים או הרשאות
מונה תדפיס התשריט	14
מועד הפקה	25/11/2018 15:49
שטח התכנית	2.697 דונם קנה מידה 1:250

אישורים

חוק התכנון והבניה, התשכ"ה - 1965
משרד האוצר - מחוז ירושלים
הועדה המחוזית החליטה ביום :
27/05/2018
להפקיד את התכנית
09/12/2018
תאריך יו"ר הועדה המחוזית

שמות*

מגיש התכנית	באדי עבד אלחאלק תאגיד:
עורך ראשי	שמואל דוידסון תאגיד: משרד - סווה

בעלי ענין בקרקע*

טבלת גושים וחלקות*

מספר גוש	חלק/ כל הגוש	מספרי חלקות בשלמותן	מספרי חלקות בחלקיותן
30614	חלק		189

* הרשימה המלאה מפורטת בהוראות התכנית / בהודעה שפורסמה בעיתונות וברשומות

הריני מצהיר בזאת כי המפה הטופוגרפית/המצבית המהווה רקע לתכנית זו, נערכה על ידי מיהיר ביום 9/2/2017 והיא הוכנה לפי הוראות נוהל מבא"ת ובהתאם להוראות החוק ולתקנות המודדים שבתוקף. דיוק הקו הכחול והקדסטר:
מדידה אנליטית מלאה ברמת תצ"ר

זיד מוסטפה	1423		
שם המודד	מספר רשיון	חתימה	תאריך

גרסת מערכת 12.2015

מקרא

- גבול תכנית
- יא שטח מסומן
- 1234 גוש מספר
- גבול חלקה/מספרי
- רחוב דרך
- מספר הדרך
- קו בנין
- רוחב הדרך

- דרך מאושרת
- שטח ציבורי פתוח
- מגורים ג
- מבנה להריסה
- קו-בנין
- קו בנין תחתי/תת קרקעי
- מידות
- עץ/עצים להעתקה

מקרא מפת מדידה

מקרא

- מבנה
- צריף/סככה/חממה
- אספלט
- אבן שפה
- דרך עפר
- גדר תיל \ רשת
- גדר אבן/קיר
- גדר אבן/ קיר אבן/ גדר/ בטון
- שפת ואדי
- מדרון עליון/ שיפוע סבעי
- עץ
- נקודת גובה אופיינית 12.85
- קו גובה משני (0.5, 1.0 מ')
- קו גובה ראשי (2.5, 5.0 מ')
- שוחת ביקורת כללית
- עמוד כללי
- ארון כללי
- עמוד תאורה
- עמוד תקשורת
- ע. חשמל עץ
- ע. חשמל בטון
- ע. חשמל תעלה
- ע.חשמל, זויות
- שוחת/ גוב מים
- שוחת ביוב
- שוחת ניקוז
- גוב תקשורת

תרשים התמצאות - קנ"מ 1:6000

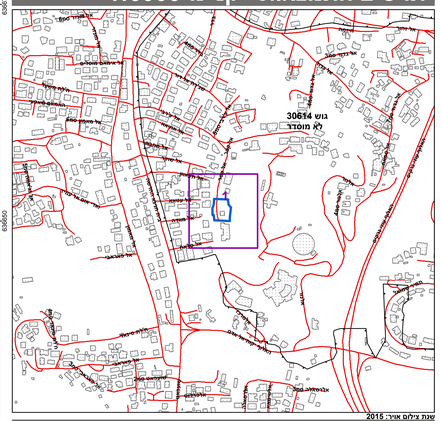
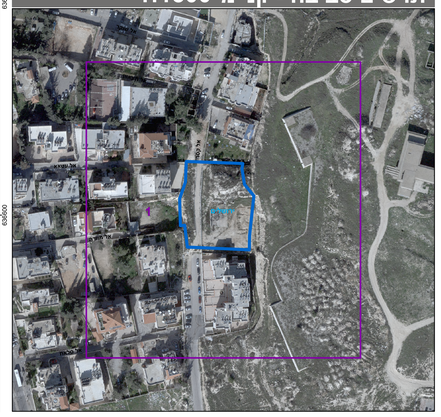
תרשים סביבה - קנ"מ 1:1500