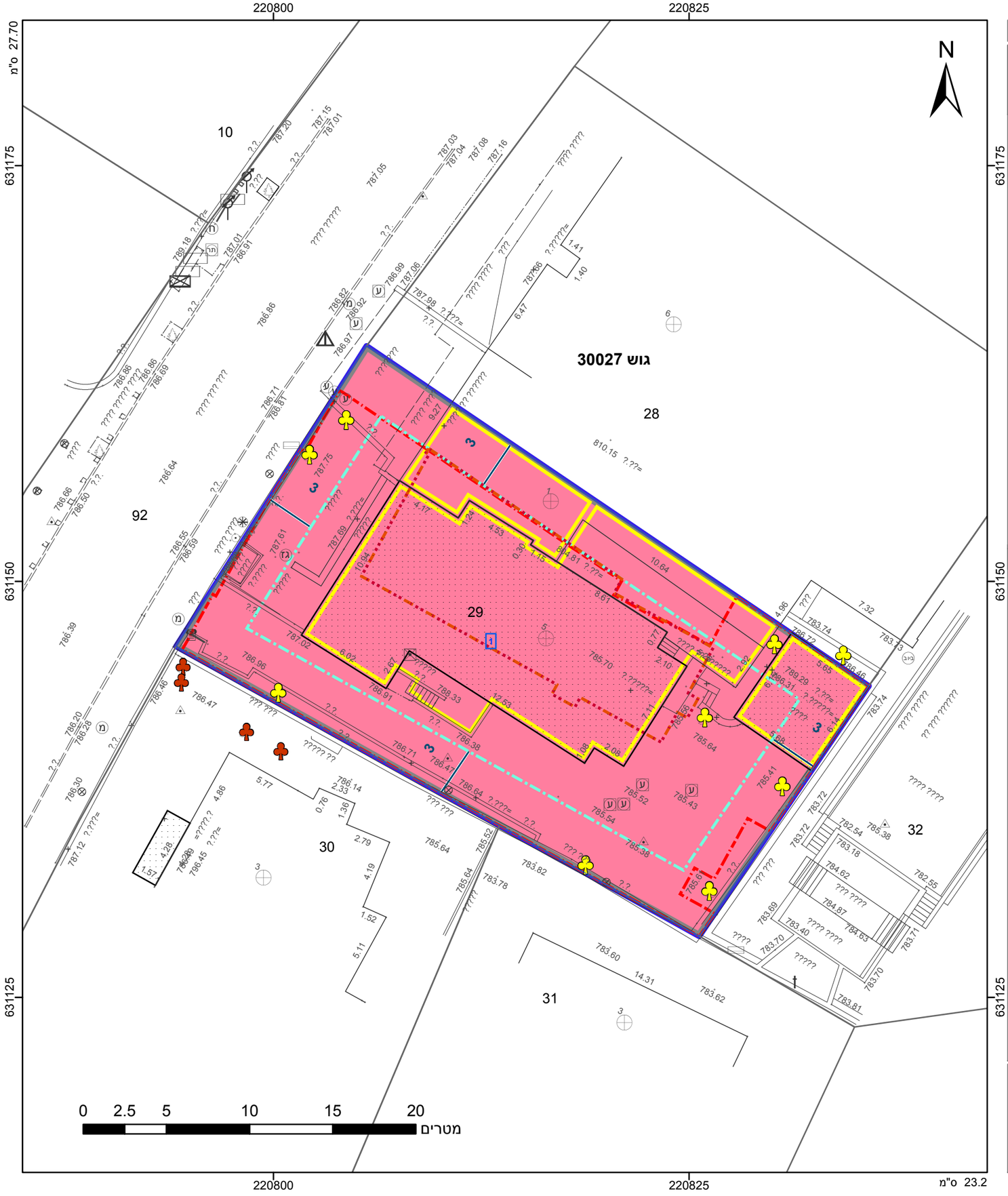

מקרא

- גבול התכנית
- תא שטח ומספרו
- גבול גוש ומספרו — גוש 1234
- גבול חלקה ומספרה — 5
- מספר הדרך / קווי בנין / רוחב הדרך
- מלונאות (אכסון מלונאי)
- מבנה להריסה
- קו בנין
- קו בנין עילי
- קו בנין תחתי/תת קרקעי
- מידות
- עץ/עצים לשימור
- עץ/עצים לעקירה

אישורים

הריני מצהיר בזאת כי המפה הטופוגרפית/המצבית המהווה רקע לתכנית זו, עלתה על ידי ביום 11.10.2018 והיא הוכנה לפי הוראות נוהל מבא"ת ובהתאם להוראות החוק ולתקנות המודדים שבתוקף. דיוק הקו הכחול בתקדסטר: מדידה אנליטית מלאה ברמת תצ"ר

???? ????????	542
שם המודד	מספר רשיון
חתימה	תאריך

יר"ר הוועדה המחוזית

18/03/2018

התכנון והבניה, התשכ"ה - 1965
שרד האוצר - מחוז ירושלים
ועדה המחוזית החליטה ביום :

חוק התכנון והבנייה, התשכ"ה - 1965
תכנית מתאר מקומית

מס' 101-0548891

מלון אחד העם 5

תשריט מצב מוצע	גיליון 1 מתוך 1		
מחוז	ירושלים		
מרחב תכנון מקומי	ירושלים		
רשות מקומית	ירושלים		
ישוב			
תכנית בסמכות	מחוזית		
איחוד וחלוקה	ללא איחוד וחלוקה		
היתרים או הרשאות	תכנית שמכוחה ניתן להוציא היתרים או הרשאות		
מונה תדפיס התשריט	9		
מועד הפקה	25/11/2018	11:36	
שטח התכנית	0.715 דונם	קנה מידה	1:250

שמות*

מגיש תכנית	משה ויינברג תאגיד: יסודות תמשה
עורך ראשי	בועז ביטמן תאגיד: ביטמן בן צור אדריכלים
יזם	משה ויינברג תאגיד: יסודות תמשה

טבלת גושים וחלקות*

מספר גוש	חלק/ כל הגוש	מספרי חלקות בשלמותן	מספרי חלקות בחלקיותן
30027	חלק	29	

* הרשימה המלאה מפורטת בהוראות התכנית / בהודעה שפורסמה בעיתונות וברשומות

תרשים התמצאות 1:1500

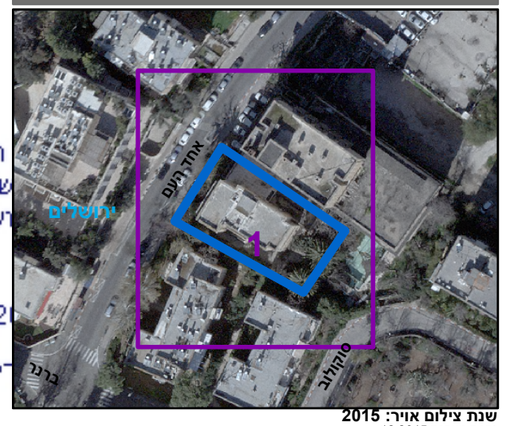

שנת צילום אויר: 2015
גרסת מערכת 12.2015