

**מצב מאושר**  
 קני"מ 1:250

מחוז : ירושלים  
 נפה : ירושלים  
 מקום : ירושלים, ערב אס  
 גוש : 31242 (שומא)  
 חלקה : [1]  
 שטח : 0.569 ד'  
 הוכן עבור : סרור מחמד חוס

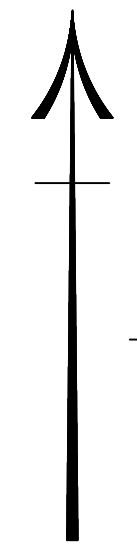

**מקרא מצב מאושר**

- גבול חכנת
- גבול חכנת שאשרת
- אזור מגורים 6
- דרך מוצעת
- משח נוף פתוח
- אזור מגורים ג

**א'2683**  
**13507**

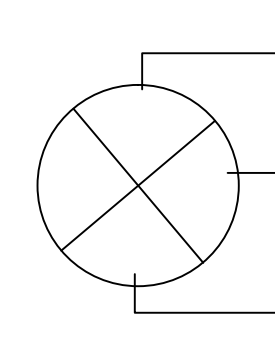

תרשים הסביבה קנה מידה 1:5000

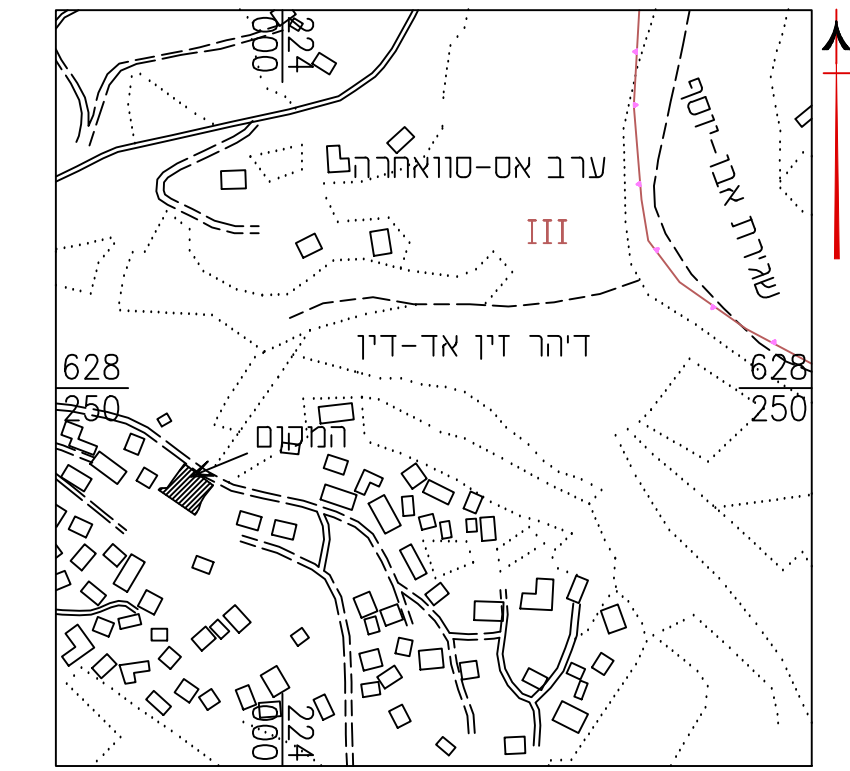

תרשים הסביבה קני"מ 1:2500

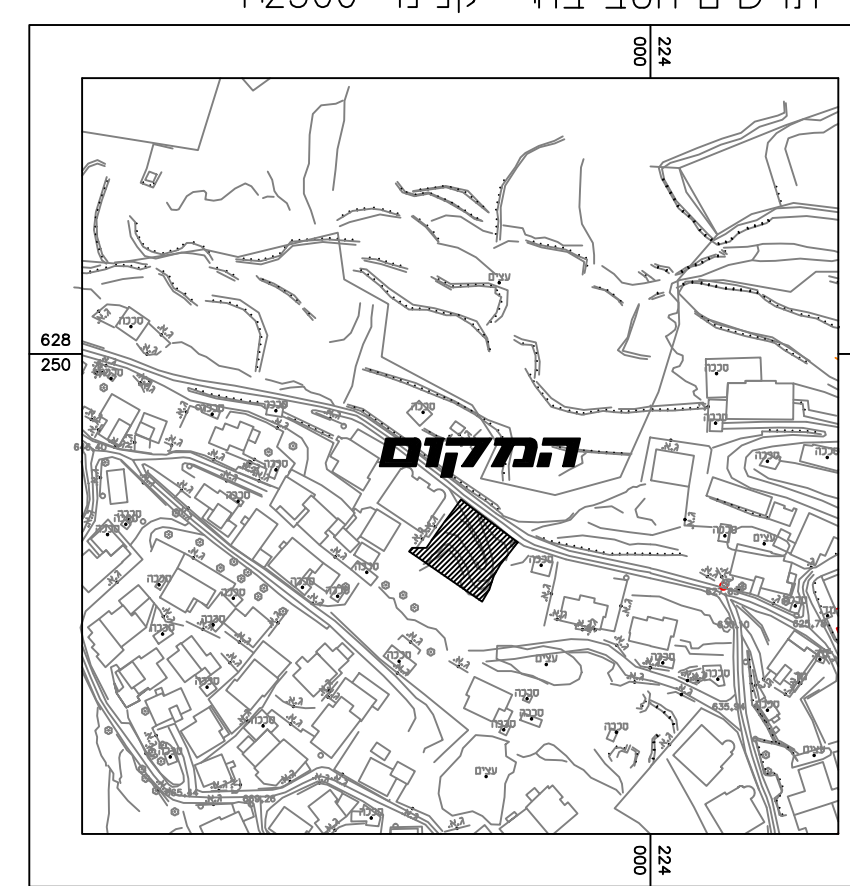

**הערות**

1. המדידה קשורה לרשת קואורדינטות ארצית ע"י נקודות GPS 310RAL, 311RAL.
2. המדידה קשורה לרשת גבהים ארצית B.M 1537=675.881.
3. הגבולות החלקה מתציר בביתחום אובלי 04/668.



חוק התכנון והבנייה, התשכ"ה - 1965  
**תכנית מתאר מקומית**

**מס' 101-0541672**  
 הגדלת מס' קומות ומס' יחיד גבל אלמוקבר, ירושלים

**מצב מאושר** גליון 1 מתוך 1

<b>מחוז</b>	ירושלים
<b>מרחב תכנון מקומי</b>	ירושלים
<b>רשות מקומית</b>	ירושלים
<b>ישוב</b>	ירושלים
<b>תאריך</b>	15/01/2019
<b>שטח התכנית</b>	0.568 ד'

<b>שם הנספח</b>	קני"מ
<b>תשריט מאושר</b>	1:250

**טבלת גושים וחלקות**

מספר גוש	חלק / כל הגוש	מספר חלקות / בשלמותן	מספר חלקות / בחלקיותן
31242	חלקה	1	

מספר החוכנית: 31242-1  
 רמת דיוק המו הכחול והקדסטר: 3  
 1 = מדידה גרפית  
 2 = קו כחול נכלבד ברמה אנליטית  
 3 = מדידה אנליטית מלאה ברמת תציר  
 1. המדידה המקורית  
 הריני מצהיר בזאת כי מדידת המפה הטופוגרפית/  
 המצבית המהווה רקע לתוכנית זו, נערכה על ידי:  
 ביום 31-08-2018  
 והיא הוכנה לפי הוראות נוהל מבאית וברחאם  
 להוראות החוק וכתקנות המודדים שבתוקף.  
 שם המודד: פואחרי נידאל  
 מספר רישיון: 925  
 חתימה: \_\_\_\_\_ תאריך: \_\_\_\_\_

שם הרחבת	מ"מ	מ"מ	מ"מ
0524797322	02-5865426	40400	40400
0524797322	02-5865426	40400	40400