

תכנית מפורטת מספר 152-0617282

תכנית מתאר מקומית
מערכת נגישות לחלקות מסי:
40, 41, 42, 43, ברכס חלילים

תשריט מצב מאושר

איחוד וחלוקה	סמכות ראשית	אופי התכנית
קלא	ועדה מקומית	תכנית שמכוחה ניתן להוציא התרים

מחוז: **ירושלים**
מרחב תכנון מקומי: **הראל**
רשות מקומית: **מבשרת ציון**
שטח התכנית: **0.192 דונם**
קנה מידה: **1 : 250**

גושים וחלקות בתכנית:

גוש	סוג הגוש	חלקות בשלטון	חלקי חלקות
30306	מוסדר	130	

חותמות מוסד התכנון:

שלב: **רשעה** מהדורה: **1** תאריך: **01/01/2018**

שמות וחתימות:

מגיש התכנית	מועצה מקומית מבשרת ציון
תאריך:	תאריך:
חתימה:	חתימה:

בעלי ענין בקרקע:

רשות מקרקעי ישראל	מועצה מקומית מבשרת ציון
תאריך:	תאריך:
חתימה:	חתימה:

עורך התכנית:

איוז רוטיק אדריכלות ובינו ערים	הדורר 75 מבשרת ציון
תאריך:	תאריך:
חתימה:	חתימה:
02-5332443	02-5332443
02-5332443	02-5332443

מודד:

אברהם ארנסטר	רמי יזים פור 23/5 ירושלים
תאריך:	תאריך:
חתימה:	חתימה:
02-5854878	02-5858538
02-5854878	02-5858538

טבלת שטחים:

מצב מאושר		מצב מוצע	
מס' חלקה	מס' ייעוד	מס' חלקה	מס' ייעוד
130	שטח ציבורי פתוח	192	שטח חסי פתוח
30306	150	30306	01

מקרא מצב מאושר

- גבול התכנית
 - מגורים 1 חד-משפחתי
 - דרך קיימת או מאושרת
 - שטח ציבורי פתוח
- מספר חלקה: 130

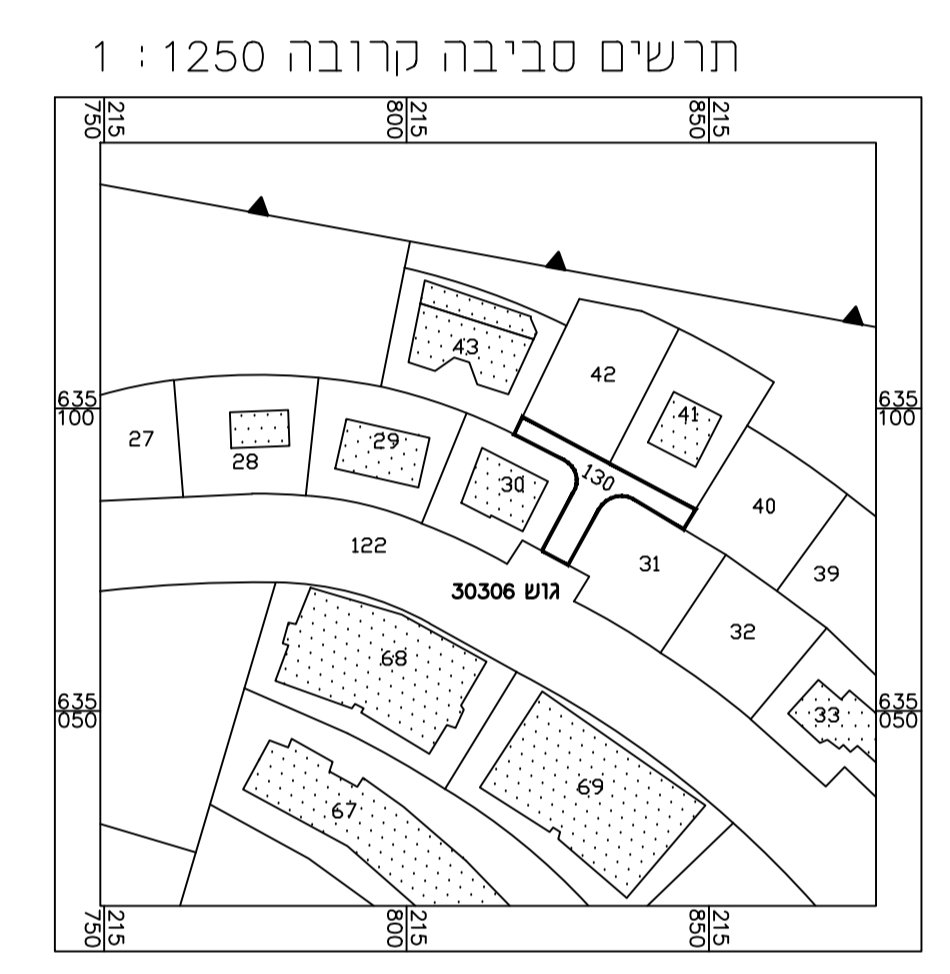

מחוז: ירושלים
נפה: ירושלים
מקום: מבשרת ציון, רכס חלילים
גוש: 30306
חלקה: 130
שטח: 0.192 ד'
הוכן עבור: הבעלים

תאריך גמר הכנת התכנית: 14.03.10
אברהם ארנסטר 827 מספר רישוי
שם המודד ומענה



לא לצרכי רישום

- הערות:**
- לא לצרכי רישום.
 - העבודה קשורה לרשת ארצית עיפ' נקודות ממשלתיות: 4359/DK.1/A
 - הגבהים בעבודה זו מבוססים על נקי 4359/DK
 - שם קובץ: tab_8196

עדכון מדידה במפה שאושרה לפי טופס 3 :
טופס 4 לתקנה 35 לתקנות המודדים

ציון עדכון

המפה עודכנה בתאריך: ובוצעה בהתאם לתקנות המודדים ומדידות ומיפוי. התשנ"ח-1998.

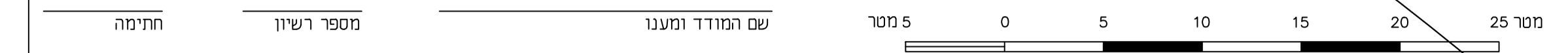

מצב מאושר קנה מידה 1 : 250
(ע"פ תוכנית הל"במ\100)