

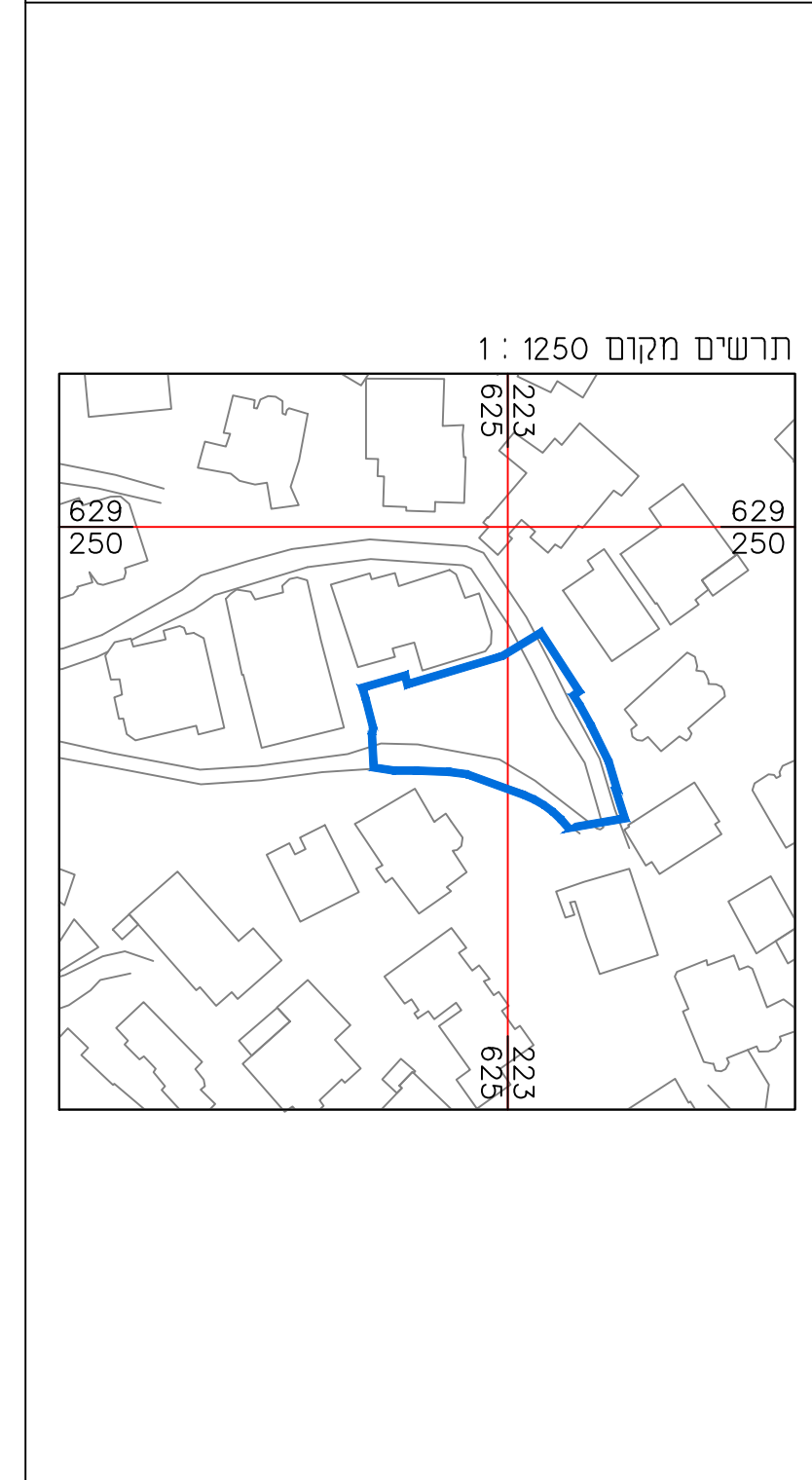

מצב מאושר  
 קנה מידה 1:250

- מקרא מצב מאושר
- גבול תכנית
  - גבול תכנית מאושרת ומספרה 14324
  - מגורים 6
  - מגורים ב
  - שביל
  - בנין קיים

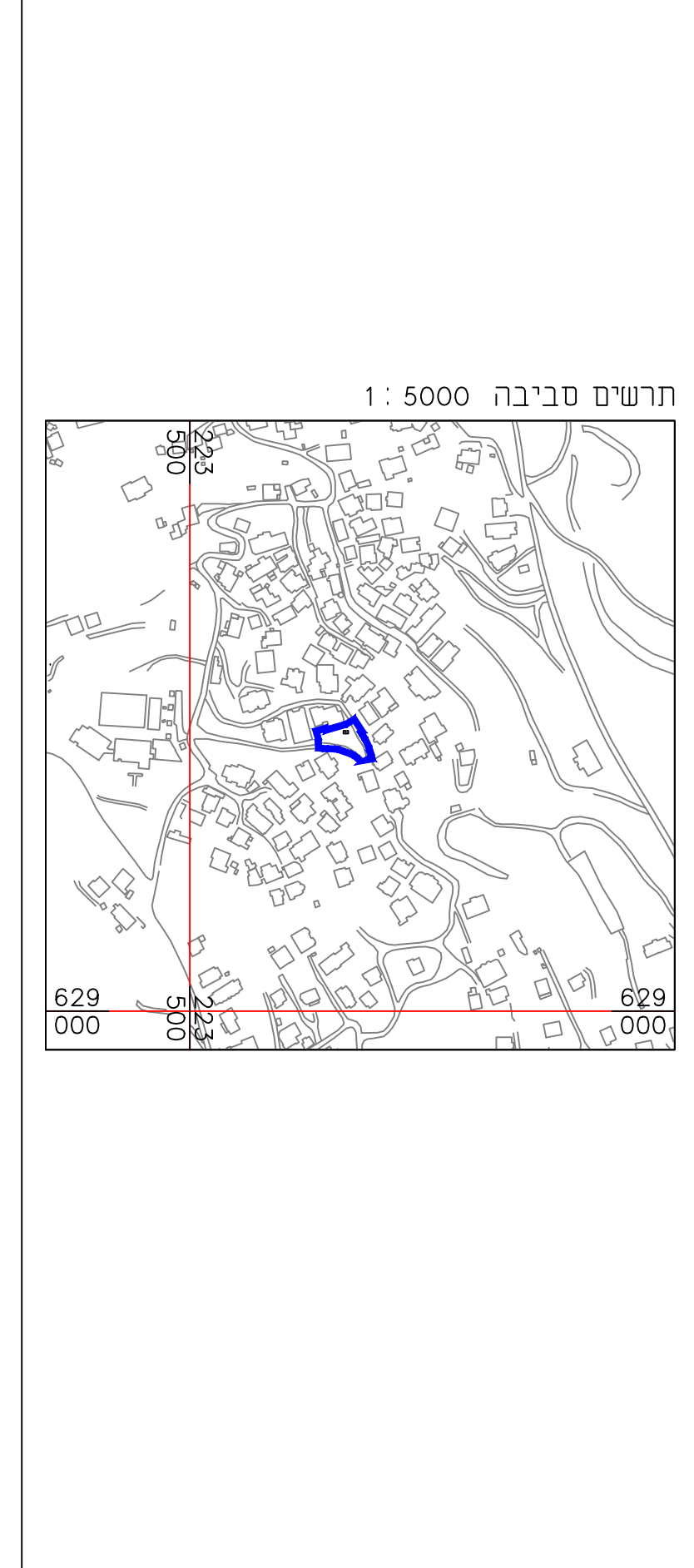

**תכנית מס' 101-0492470**  
**בניה חדשה באל צלעה, גיבל אל מוקבר ירושלים**

**תכנית מתאר מקומית תשריט**

<b>איחוד חלוקה</b>	סמכות ראשית	אופי התכנית
ללא איחוד חלוקה	ועדה מחוזית	תכנית שיתוף מכרזת צלעה וירושלים ואר הרשאות
<b>מחוז:</b>	ירושלים	
<b>מרחב תכנון מקומי:</b>	ירושלים	
<b>מקום:</b>	גיבל אל מוקבר	
<b>שטח התכנית:</b>	812 מ"ר	
<b>קנה מידה:</b>	1 : 250	

<b>גוש</b>	סוג הגוש	חלקות בשלטון	חלקי חלוקה
30925	לא מוסדר	----	---

**חותמות מוסד התכנון:**

שלב: רגשה      מהדורה: 1      תאריך: 10.10.17

**שמות וזמיתות:**

שם:	ג'עביץ איאד	מסלול:	אל צלעה, גיבל אל מוקבר
מסלול:	66736836 ת.ד.	מסלול:	ג'עאביץ מוחמד
מסלול:	301670279 ת.ד.	מסלול:	אל צלעה, גיבל אל מוקבר

**עורך התכנית**

שם:	AL OFFICE
אין:	מחוזת אבו ענאם
ירושלים - ת.ד.	38164
טלפקס:	050-5265973
טלפקס:	02-6274686
טלפקס:	abughanamoffice@yahoo

**מודד**

שם:	מוסטפה זיד
מסלול:	בית תינה - ירושלים -
מסלול:	052-267615

**הצהרת המודד**

הריני מצהיר בואת כי מדידת המפה המופגנת/מבוצעת/המוות רקע לתוכנית זו, נערכה על ידי: ביום 25.09.17 וראו הכנה לפי הוראות סוג מבאז ובתאם להוראות החוק ולחוקת המודדים שבחוקת/דיוק והן הכחול והדוסטר: מדידה אליפת מלאה ברמת תציר (כולל הקו הכחול).

שם המודד	מוסטפה זיד	1423
מספר רישון	חותמה	תאריך