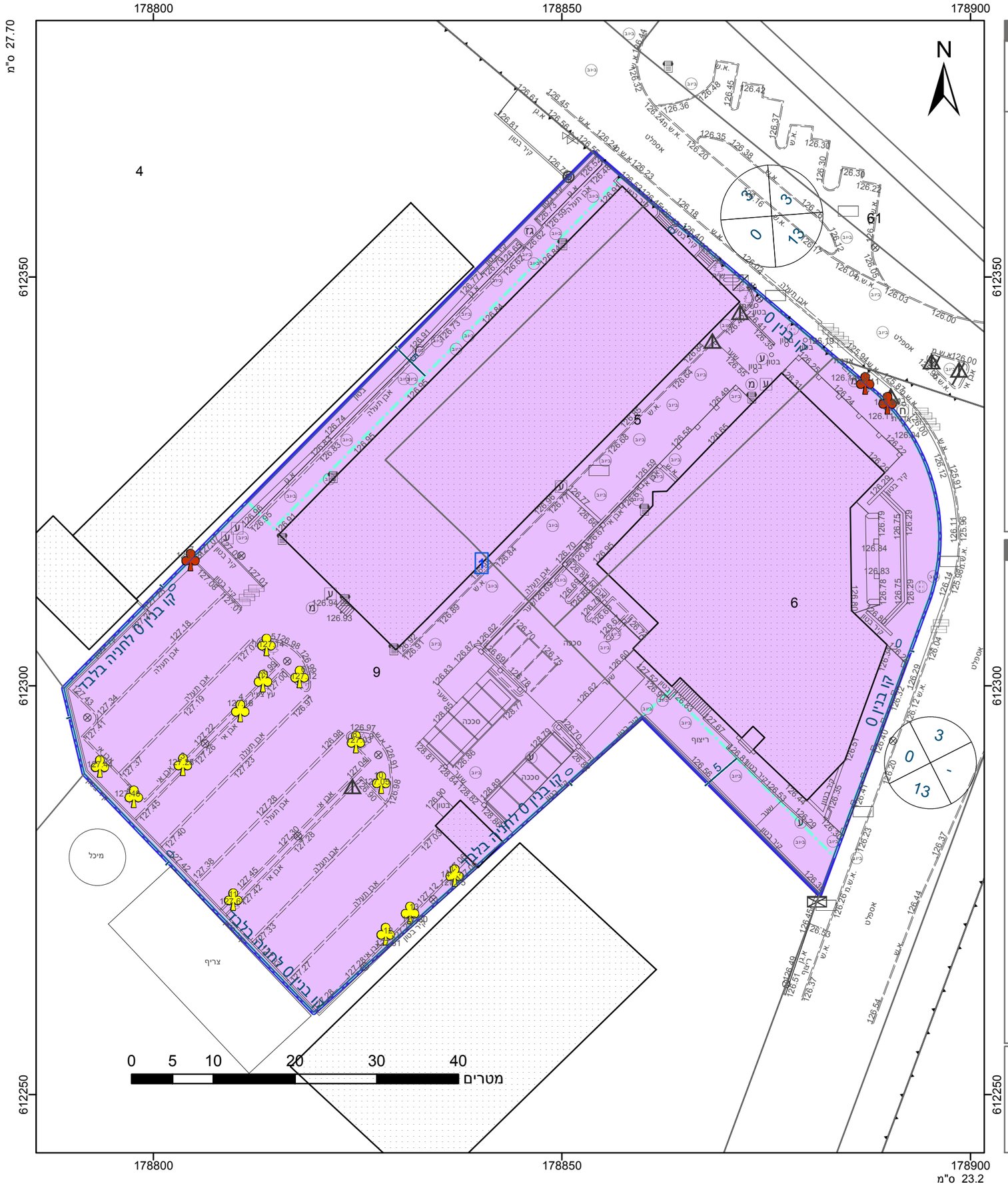

מקרא

- גבול התכנית
- גוש 1234 גבול גוש ומספרו
- 5 גבול חלקה ומספרה
- 1 תא שטח ומספרו
- מספר הדרך / קווי בנין / רוחב הדרך
- תעסוקה
- קו בנין
- מידות
- עץ/עצים לשימור
- עץ/עצים לעקירה

אישורים בתכנית מס' 606-0699850

הריני מצהיר בזאת כי המפה הטופוגרפית/המצבית המהווה רקע לתכנית זו, נערכה על ידי ביום 17.12.18 והיא הוכנה לפי הוראות נוהל מבא"ת ובהתאם להוראות החוק ולתקנות המודדים שבתוקף. דיוק הקו הכחול והקדסטר: מדידה גרפית

י. כוכבי	598
שם המודד	מספר רשיון
חתימה	תאריך

חוק התכנון והבנייה, התשכ"ה - 1965
תכנית מפורטת

מס' 606-0699850

מתחם בית המשפט, קריית גת

תשריט מצב מוצע	גיליון 1	מתוך 1
מחוז	דרום	
מרחב תכנון מקומי	קרית גת	
רשות מקומית	קרית גת	
ישוב	קרית גת	
תכנית בסמכות	מקומית	
איחוד וחלוקה	ללא איחוד וחלוקה	
היתרים או הרשאות	תכנית שמכוחה ניתן להוציא היתרים או הרשאות	
מונה תדפיס התשריט	7	
מועד הפקה	12/06/2019	12:20
שטח התכנית	6.029 דונם	קנה מידה 1:500

שמות*

מגיש תכנית	תאגיד: חברת מבני תעשיה בע"מ
עורך ראשי	דוד דרך תאגיד: דרך אדריכלים
יזם	תאגיד: חברת מבני תעשיה בע"מ

בעלי ענין בקרקע*

טבלת גושים וחלקות*

מספר גוש	חלק/ כל הגוש	מספרי חלקות בשלמותן	מספרי חלקות בחלקיותן
1907	חלק	5-6, 9	

* הרשימה המלאה מפורטת בהוראות התכנית / בהודעה שפורסמה בעיתונות וברשומות

תרשים התמצאות - קנ"מ 1:2500

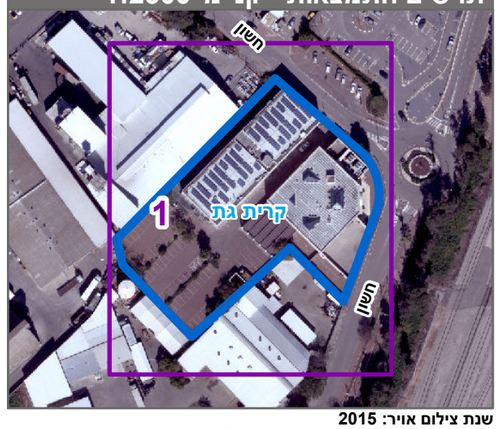

שנת צילום אויר: 2015

מספר תכנית: 606-0699850, מספר גירסת תשריט: 7