

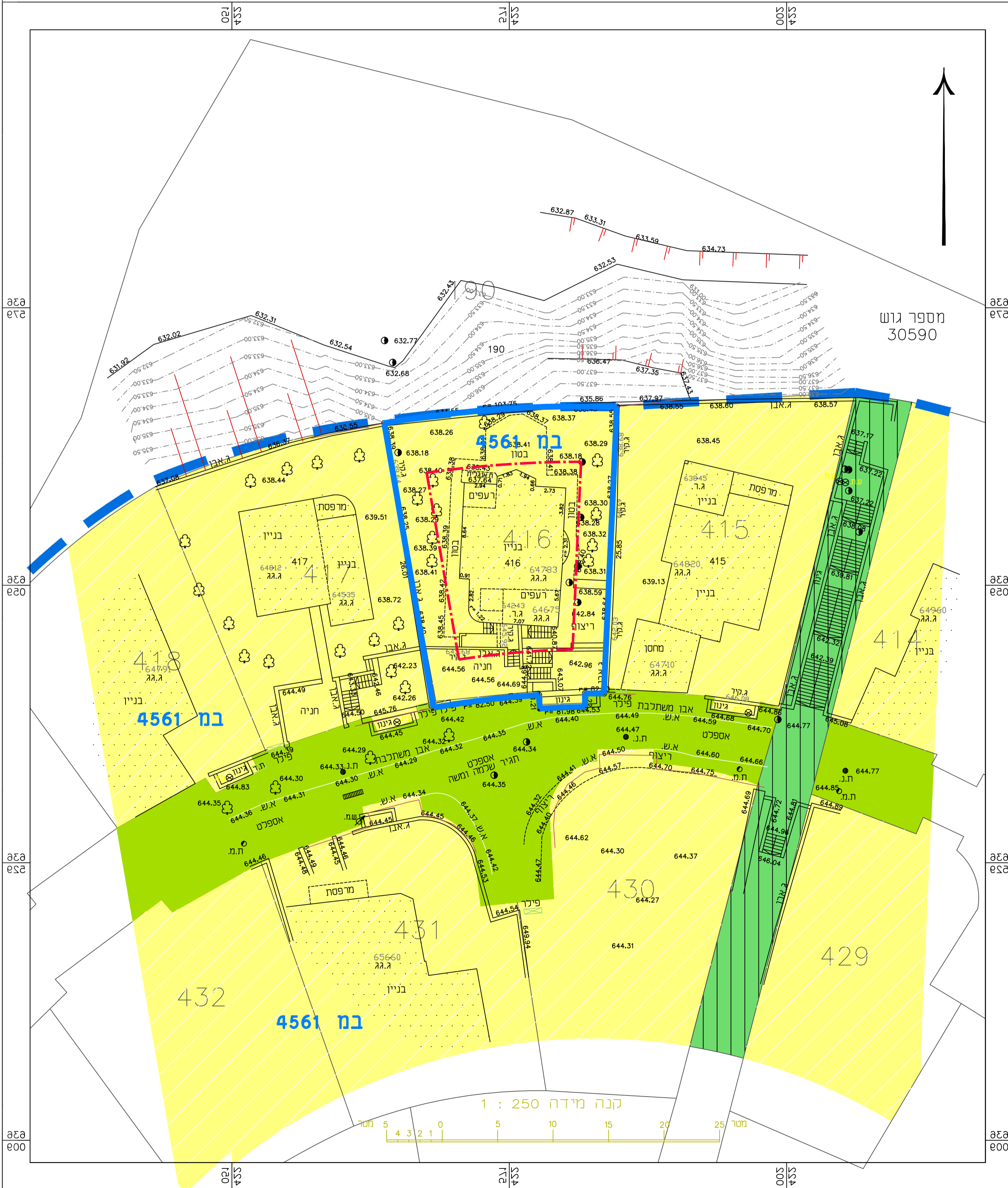

# מצב מאושר לפי תכנית במ/4561



## מקרא

-  גבול תכנית
-  אזור מגורים 5 מיוחד
-  דרך משולבת
-  מעבר ציבורי להולכי רגל
-  גבול תכנית מאושרת
-  מס' תכנית מאושרת **במ/4561**
-  גבול חלקה מספר גוש **30590**
-  מספר חלקה **416**
-  בניין קיים
-  קו בניין מאושר

לפי ת.צ.ר. מס' 197/2003 קנה מידה 1:1250 תרשים המקום

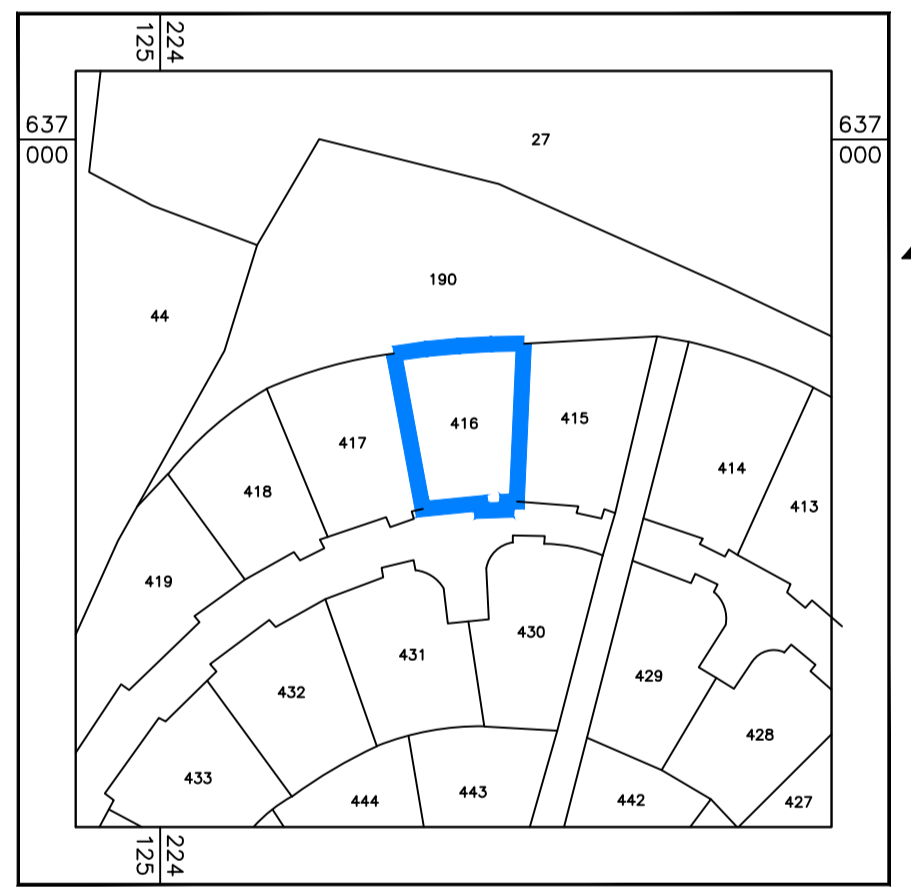

הערות  
 1. הקואי"מ מבוססות על רשת נקודות ארצית ארצית G.P.S.2082KM.2079KM שגובה 647.68  
 2. הגבהים מבוססים על נקודה G.P.S. 1869KM שגובה 647.68

חוק התכנון והבנייה, התשכ"ה - 1965 <b>תכנית מפורטת</b>	
<b>מס' 101-0561894</b>	
<b>הרחבה יח"ד ברחי שלמה ומשה תגיר 34 פסגת זאב.</b>	
<b>מצב מאושר</b>	<b>גליון 1</b>
<b>מחזור</b>	<b>ירושלים</b>
<b>מרחב תכנון מקומי</b>	<b>ירושלים</b>
<b>רשות מקומית</b>	<b>ירושלים</b>
<b>ישוב</b>	<b>ירושלים</b>
<b>תאריך</b>	13.06.2019

מצב מאושר	1:100
תאריך	0.478 ד.

מספר התוכנית 30590-416

רמת דיוק הקו הנחול והקדסטר: 3  
 1 = מדידה גרפית  
 2 = קו כחול (בלבד) ברמה אנליטית  
 3 = מדידה אנליטית מלאה ברמת תציר

1. המדידה המקורית:  
 הריני מצהיר בזאת כי מדידת המפה הטופוגרפית/ המצבית המהווה רקע לתוכנית זו, נערכה על ידי:

ביום-----

והיא הוכנה לפי הוראות נוהל מבאית ובהתאם להוראות החוק ולתקנות המודדים שבתוקף.

שם המודד: גבארה תאופיק

מספר רישוי: 991

חתימה: \_\_\_\_\_ תאריך: \_\_\_\_\_