

**מחוז : ירושלים**  
**נפה : ירושלים**  
**מקום אבו גוש**  
**גוש : 29540**  
**חלקה: 13 חלקן**  
**מגוש: (34) חלקן** לפי תביע חסי ה/ר/233  
**מגוש: נו"א** לפי תשריט חלוקה 152-0187211  
**שטח כ"מ.א:** 0.357  
**הוכן עברו:** התע"ט

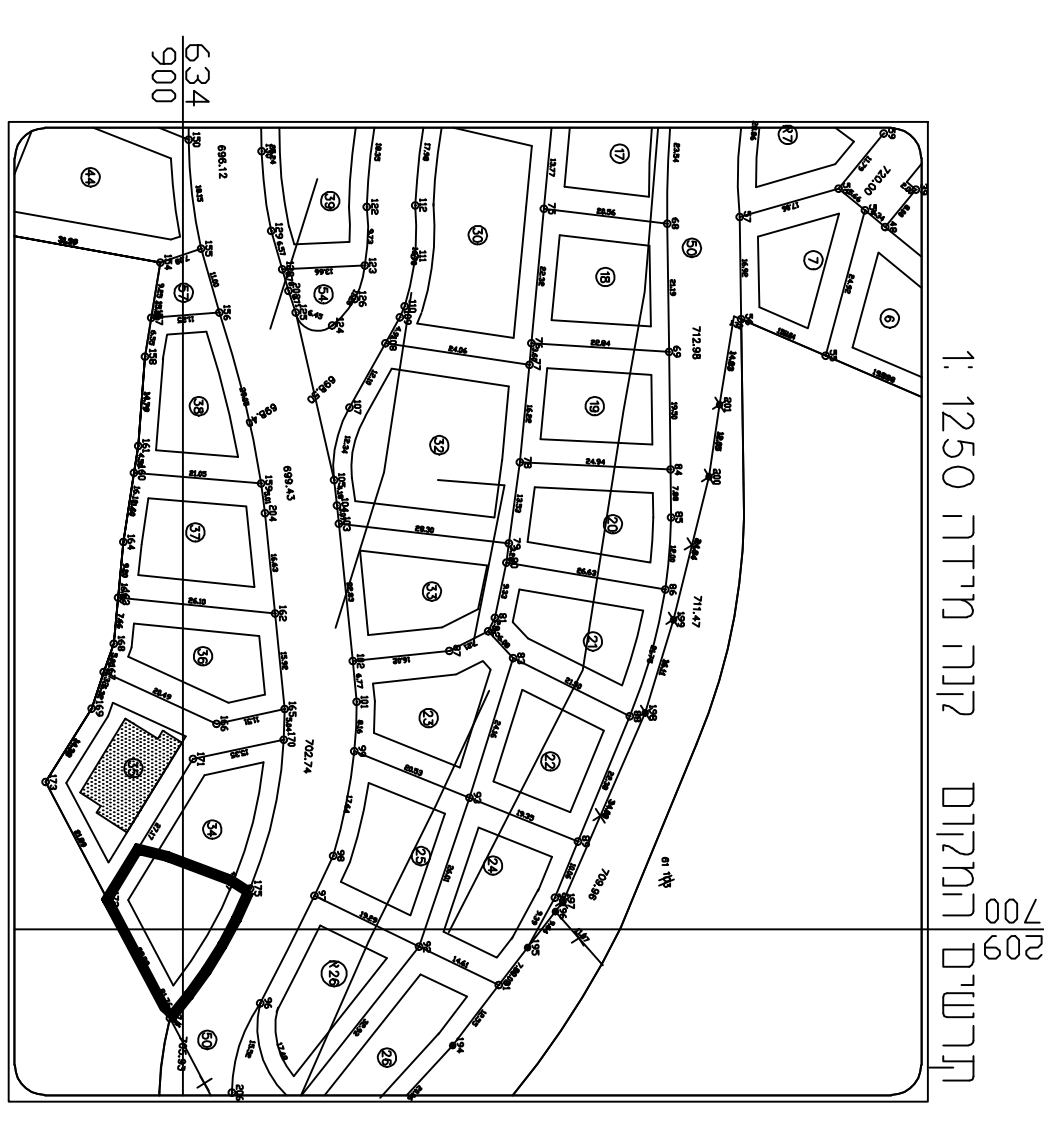

**תשריט מצב באושר**

**תכנית מתאר מקומית**

**תכנית מס': 152-0579466**

**שם התכנית:**

**המפת וביטוי הרחבת יריד במחלקה 34 גוש 29540 רמתאפה אבו גוש**

**מחוז :** ירושלים  
**מרחב תכנון מקומי :** רה"א  
**רשות מקומית :** אבו גוש  
**שטח התכנית :** 357.00 מ"ר  
**קנה מידה:** 1 : 250

**גושים וחלקות בתכנית:**

גוש	סוג הגוש	חלקה בשל-ימות	מוסדר	29540
1		13		

**מקרא**

**מצב מאושר**

- נייל התוכנית
- פיקוח
- פיקוח אח שמע
- תוספת חלקה
- תוספת חלקה
- שטח ציבורי פתוח

**מורדר**

תחומים:	שם תחומים וביצורה
תחיל:	מסומן ב"ח חזיתו "ירושלים"
תחיל:	סוף:

**בושלת התכנית**

תחומים:	שם	אבו קיש קפאל רבני
מבנה א"ר-ר"מ:	מסומן	050-5986899
תחיל:	תחיל:	

**מספר החוכרות:** 43-31-04592

**רמת דיעה והג' הבחור והמוסדות:** 3

**1 = מידות גופות**  
**2 = מ"ר כוחל (בגבול ברמה אגליטית)**  
**3 = מידות אגליטית מליטא ברמת אג'ר**

**1- המדידה המסחרית**  
 המדידה המסחרית באשר כי מידות המפת המסופר פיקוח  
 המבצעת המפתה רקע מתוכננת יז' נערכה על ידי:  
**ביום:** 7/02/2017

**והיא תוגנה לפי** הואת נהוג מביאת ובחזאם  
 לתואת אחת וחוקת והתוספת והמדידה שבוטוקי.  
**שם המודד:** חסיף נבאיה  
**מספר רישוי:** 199  
**תחילת:** תאריך: \_\_\_\_\_