



# מצב מאושר על פי תכנית

62, 1472, 4216 א', 5229, 5543, 5722, 6659, 7833, 101-0066175, 101-0331827

קנ"מ 1:250

## מקרא מצב מאושר

- גבול תכנית
- גבול תכנית מאושרת ומספרה 62
- דרך מאושרת
- \*אורך קיימת או מאושרת
- \*אזור מגורים מיוחד
- \*אזור מגורים 3
- \*אזור מגורים 3 מיוחד
- אזור מגורים ג'
- אזור מגורים ד'
- \*אזור מסחרי
- \*אזור מסחרי מיוחד
- מננה/גדרות ומדרגות להריסה
- חותמת מסחרית
- לשומור
- קו גבול
- קו גבול לבניה על קרקעית לפי ת.מ. 5229
- קו גבול מירבני לתוספת בניה לפי ת.מ. 4216 א', 7833
- קו גבול לבניה תת קרקעית לפי ת.מ. 5229
- קו גבול עילי
- בניה לשומור
- מספר נוש
- גבול חלקה
- מספר חלקה
- גבול חא שטח ומספרו
- \*אצטודים שלא לפי מנח"ת 2006

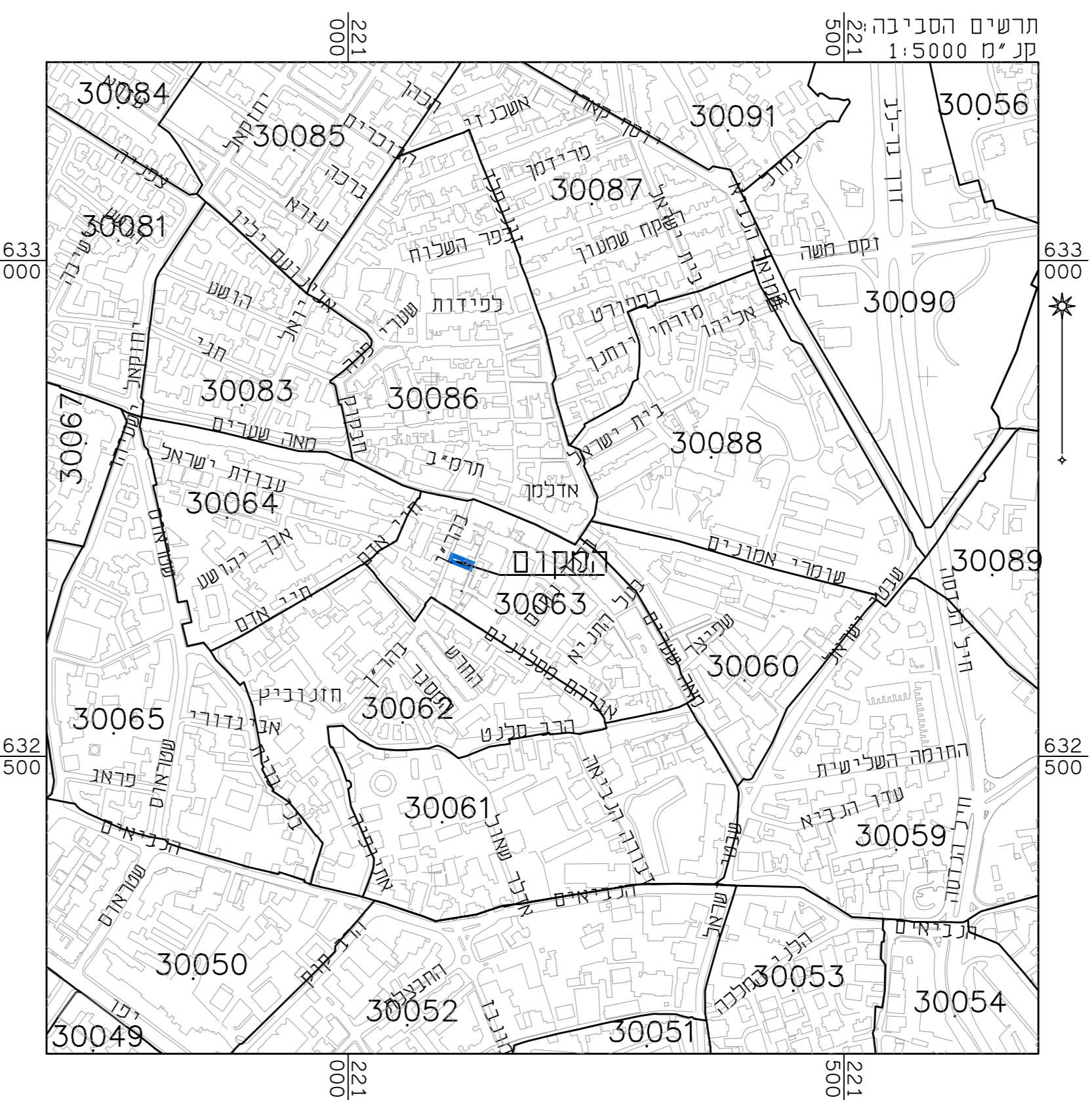
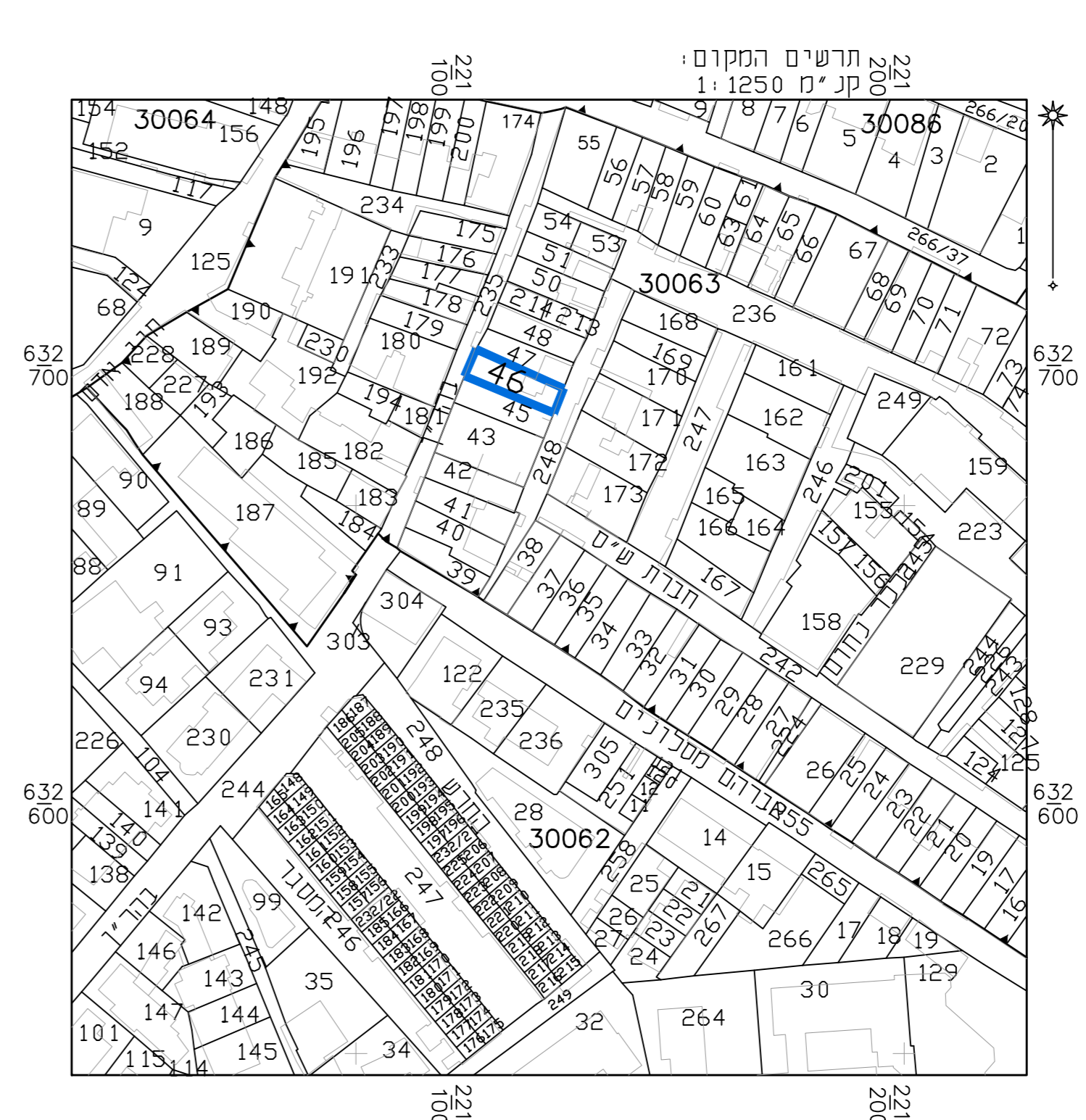

| מצב מאושר   |                           |
|---|---------------------------|
| נספח לתכנית מס' 101-0547158   |                           |
| תוספת קומות ויח"ד<br>ברכי' חוני המעגל 11<br>בשכונת מאה שערים, ירושלים |                           |
| גליון 1 מתוך 1  |                           |
| תחולה   | מחייב                     |
| תיאור   | תשריט מצב מאושר           |
| תאריך עריכת<br>הנספח  | 06/07/17                  |
| קנ"מ  | 1:250                     |
| תרשימים נוספים  | קנ"מ                      |
| תרשים המקום   | 1:250                     |
| תרשים סביבה   | 1:5000                    |
| שמות וחתימות:   |                           |
| עורך<br>הנספח   | שם: ראובן אלטער<br>חתימה: |
| תאריך:<br>מדידות וחנדסה בע"מ  | מימד פוטוגרמטריה          |

הריני מצריר בזאת כי המפה הטופוגרפית/ המצבית המהווה רקע לתכנית זו, נערכה על ידי ביום 18.06.17 והיא הוכנה לפי הוראות נוהל מב"ת ובהתאם להוראות החוק ולתקנות המודדים שבתוקף. זיכרון החוק והקדסטר: מדידה אנליטית מלאה ברמת תציר