

27.70 מ"ס

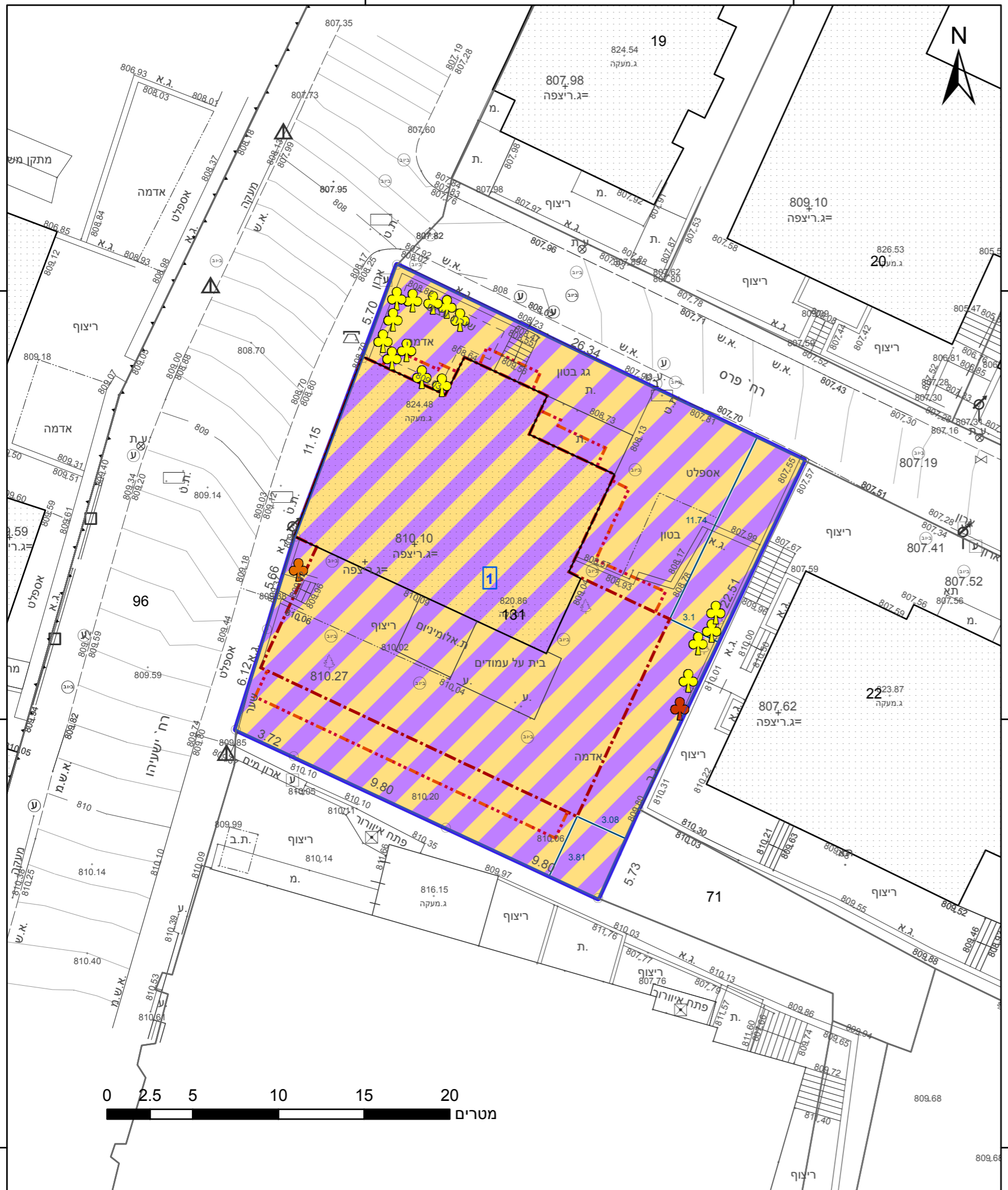

632625

632650

632675

220725

220750

220725

220750

23.2 מ"ס

### מקרא

תא שטח ומספרו	1	גבול התכנית	גוש 1234 ומספרו
מספר הדרך	2	גבול גוש ומספרו	5
קווי בנין	3	גבול חלקה ומספרה	
רחב הדרך	4		

- מגורים ומשרדים
- קו-בנין
- קו בנין עילי
- מידות
- עץ/עצים לשימור
- עץ/עצים להעתקה
- עץ/עצים לעקירה

### אישורים בתכנית מס' 101-0700559

502	אלסטר ראובן
מספר רישון	שם המווד
תאריך	חתימה

הריני מצהיר בזאת כי המפה הטופוגרפית/המצבית המהווה רקע לתכנית זו, נערכה על ידי ביום 04.11.18 והיא הוכנה לפי הוראות נוהל מב"ת ובהתאם להוראות החוק ולתקנות המודדים שבתוקף. דיוק הקו הכחול והקדסטר: מדידה אנליטית מלאה ברמת תצ"ר

### חוק התכנון והבנייה, התשכ"ה - 1965 תכנית מתאר מקומית

מס' 101-0700559

### תוספת בנייה לבנין מגורים קיים ברחוב ישעיהו פרס 2

תשריט מצב מוצע גיליון 1 מתוך 1

מחוז	ירושלים
מרחב תכנון מקומי	ירושלים
רשות מקומית	ירושלים
ישוב	ירושלים

תכנית בסמכות	מחוזית
איחוד וחלוקה	ללא איחוד וחלוקה
היתרים או הרשאות	תכנית שמכונה ניתן להוציא היתרים או הרשאות

מונה תדפיס התשריט	5
מועד הפקדה	11/09/2019
שטח התכנית	0.7 דונם קנה מידה 1:250

שמות*	יצחק קטורה תאגיד
מגיש תכנית	יצחק קטורה תאגיד
עורך ראשי	עודדאל 50 תמ"א בע"מ
יזם	תאגיד: פרטי

### בעלי ענין בקרקע\*

מעונת ילדים בישראל קרית הילד ירושלים ע"ר תאגיד: פרטי

### טבלת גושים וחלקות\*

מספר גוש	30065	מספר חלקה	131	מספר חלקות בשלמותן		מספר חלקות בחלקיותן	
----------	-------	-----------	-----	--------------------	--	---------------------	--

### תרשים התמצאות - קנ"מ 1:1250

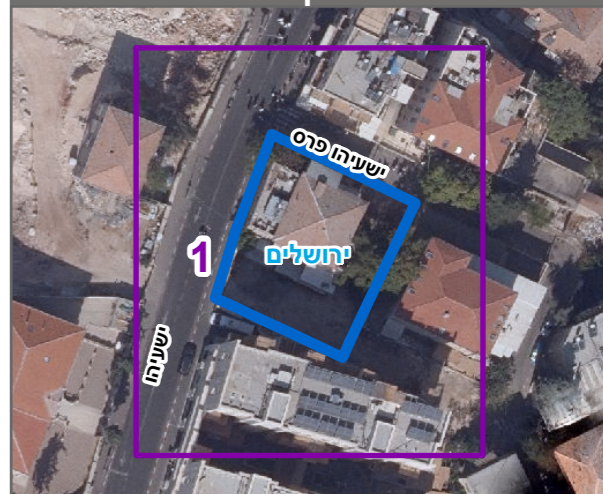

שנת צילום אוויר: 2017-2018

מספר תכנית: 101-0700559, מספר גירסת תשריט: 5