

# מצב מאושר

קנ"מ 1 : 250

מקרא מצב מאושר

- גבול תכנית מוצעת
- גבול תכנית מאושרת
- שטח למסחר
- אזור מגורים מיוחד
- שטח למוסד
- אזור מגורים 3
- אזור מגורים ג'
- אזור מגורים ד'
- דרך קיימת מאושרת
- בנין קיים
- גבול חלקה
- מספר גוש
- מספר חלקה

30063  
35



תרשים סביבה קרובה 1 : 1250

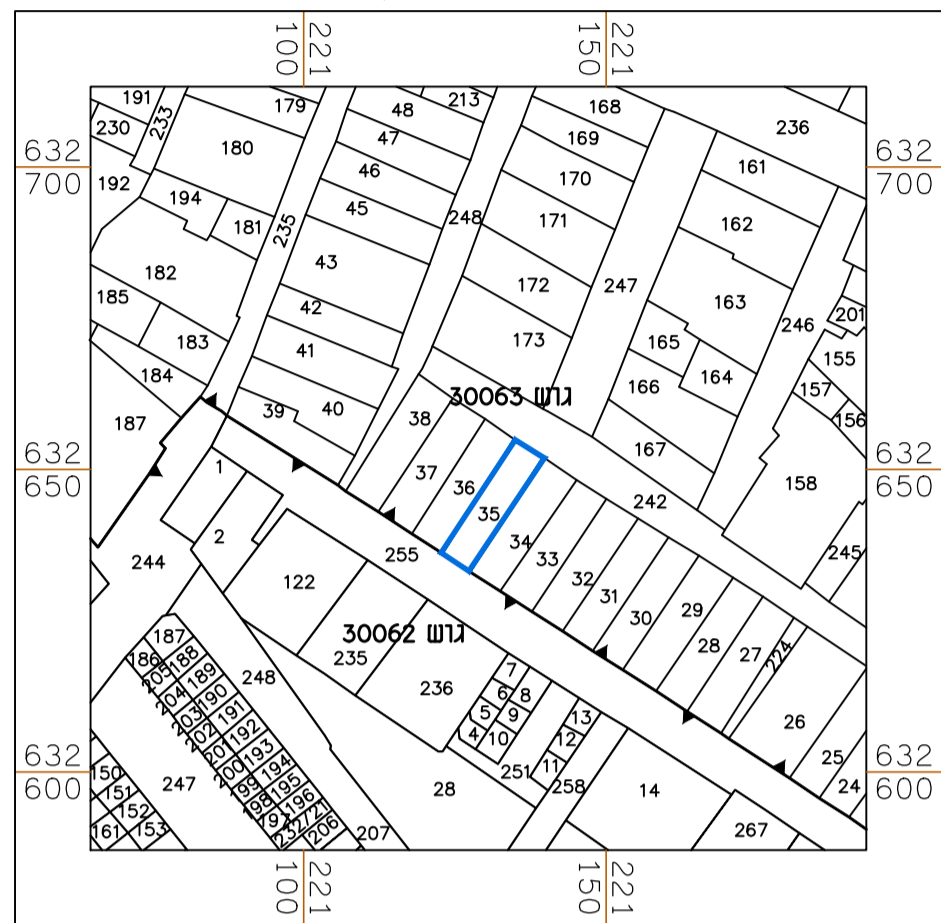

תרשים הסביבה קנ"מ 1 : 5000

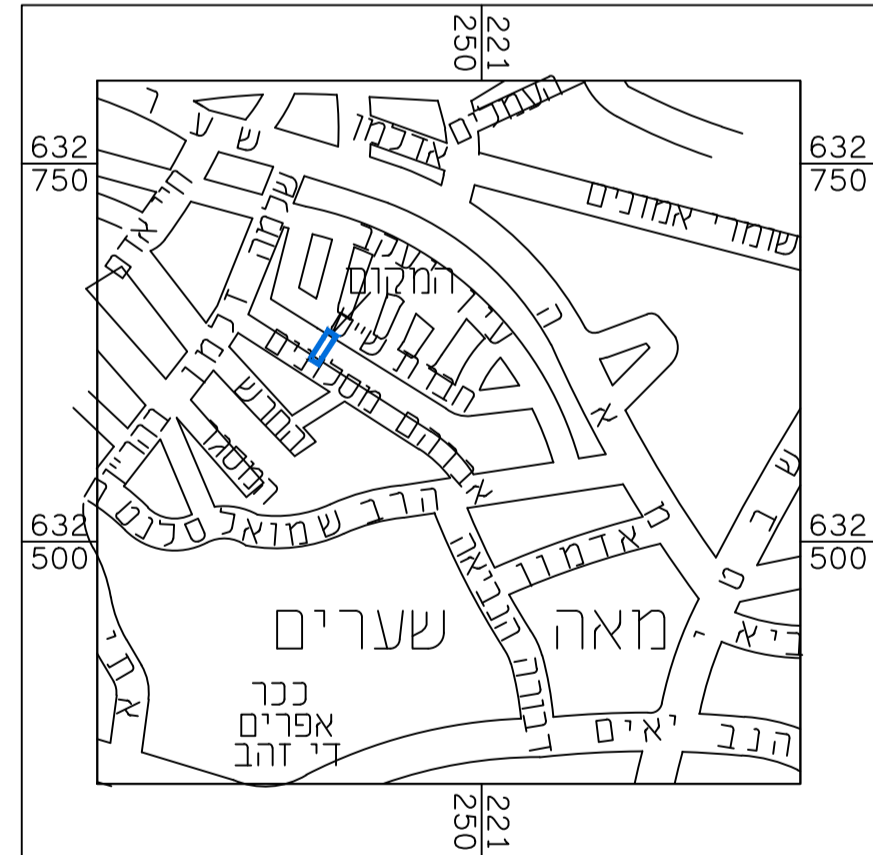

חוק התכנון והבנייה, התשכ"ה - 1965  
תוכנית מתאר מקומית

101-0719682

**שם התכנית:**  
**הרחבת יחיד קיימות**  
**ברח'י חברת ש"ס 8**  
**בשכונת מאה שערים**  
**ירושלים**

מצב מאושר גליון 1 מתוך 1

שם תחום	קנים
מצב מאושר	1:250
תרשים סביבה קרובה	1:1250
תרשים התמצאות כללית	1:5000

תאריך: 04/02/2019

מספר התוכנית: survey\_18216

רמת דיוק הגו הכחול והמסוטה:  
1 = מדידה גרפית  
2 = קו כחול (בכבוד) ברמה אנליטית  
3 = מדידה אנליטית מלאה ברמת תצ"ר

1. המדידה המטרית.  
הריני מצהיר בואת כי מדידת המפה הטופוגרפית/  
המצבית המוזהר רשע לתוכנית זו, נערכה על ידי:  
ביום 27.11.18

הוא הוכנה לפי הוראות נוהל מבאית וברחאם  
לדוראות החוק ולתקנות המודדים שבתוקף.

שם המודד: אברהם ארנסטר  
מספר רישוי: 827  
חתימה: \_\_\_\_\_ תאריך: \_\_\_\_\_

שטח וחתימות:

שם:	שטח:	חתימה:
אורי אוריה שוחט	ר"ח	
רח"י טענה שוחט	39 י"ט	