חוק התכנון והבנייה, התשכ"ה - 1965

תכנית מפורטת

מס' 633-0694950

מתקן פוטו וולטאי הודיה

תשריט מצב מוצע	גיליון 1 מתוך 1
מחוז	דרום
מרחב תכנון מקומי	חוף אשקלון
רשות מקומית	חוף אשקלון
ישוב	הודיה
תכנית בסמכות	מחוזית
איחוד וחלוקה	ללא איחוד וחלוקה
היתרים או הרשאות	תכנית שמכוחה ניתן להוציא היתרים או הרשאות
מונה תדפיס התשריט	14
מועד הפקה	12/06/2019 20:05
שטח התכנית	174.141 דונם קנה מידה 1:1250

אישורים בתכנית מס' 633-0694950

חוק התכנון והבניה, התשכ"ה - 1965
משרד האוצר - מחוז דרום
הועדה המחוזית החליטה ביום :
10/03/2019
להפקיד את התכנית
23/06/2019
תאריך יו"ר הועדה המחוזית

שמות*

מגיש התכנית	אלי מצויינים תאגיד: הודיה מושב עובדים להתיישבות שיתופית בע"מ
מגיש התכנית	יואב מצרפי תאגיד: הודיה מושב עובדים להתיישבות שיתופית בע"מ
עורך ראשי	אורי הראל תאגיד: א.ב מתכננים
יזם	אילון וניש תאגיד: אי די אף אנרג'י נובל ישראל בע"מ

בעלי ענין בקרקע*

טבלת גושים וחלקות*

מספר גוש	חלק/ כל הגוש	מספרי חלקות בשלמותן	מספרי חלקות בחלקיותן
2684	חלק		6, 8-10

* הרשימה המלאה מפורטת בהוראות התכנית / בהודעה שפורסמה בעיתונות וברשומות

הריני מצהיר בזאת כי המפה הטופוגרפית/המצבית המהווה רקע לתכנית זו, נערכה על ידי ביום 22.12.18 והיא הוכנה לפי הוראות נוהל מבא"ת ובהתאם להוראות החוק ולתקנות המודדים שבתוקף.
דיוק הקו הכחול והקדסטר: קו כחול (בלבד) ברמה אנליטית

רונן אורי	1493		
שם המודד	מספר רשיון	חתימה	תאריך

מקרא

- גבול תכנית
- מס' גוש 1234 גוש מוסדר
- גבול גוש מוסדר
- גבול חלקה מוסדרת
- רחוב דרך
- מספר הגוש
- מספר קו בנין
- רוחב הדרך
- שטח ציבורי פתוח
- קרקע חקלאית ומתקנים הנדסים
- תחום השפעה
- גבול מגבלות ביה
- קו-בנין
- גבול תכנית מאושרת
- ציר נחל
- קו עזר1
- קו מים "4 ומעלה
- קו חשמל מתח גבוה ת"ק
- קו חשמל מתח נמוך ת"ק
- קו תקשורת עילי
- מידות
- עץ/עצים לשימור

תרשים התמצאות - קנ"מ 1:26000

שנת צילום אויר: 2015
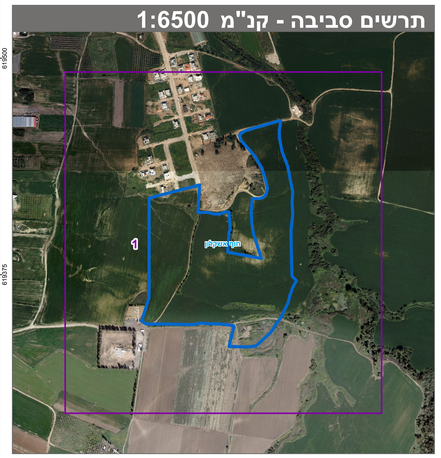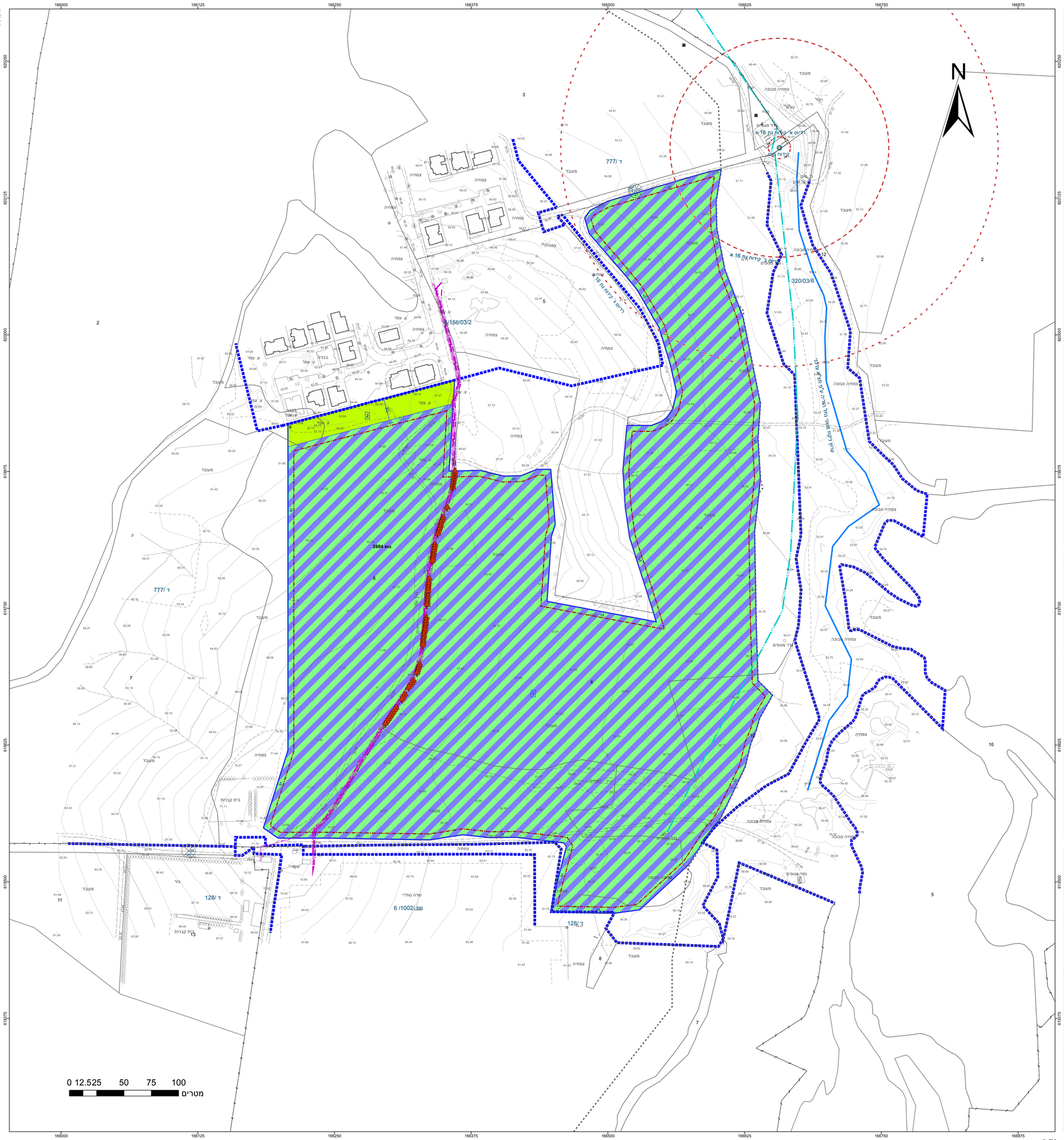
תרשים סביבה - קנ"מ 1:6500