

מצב מאושר קנ"מ 1:250

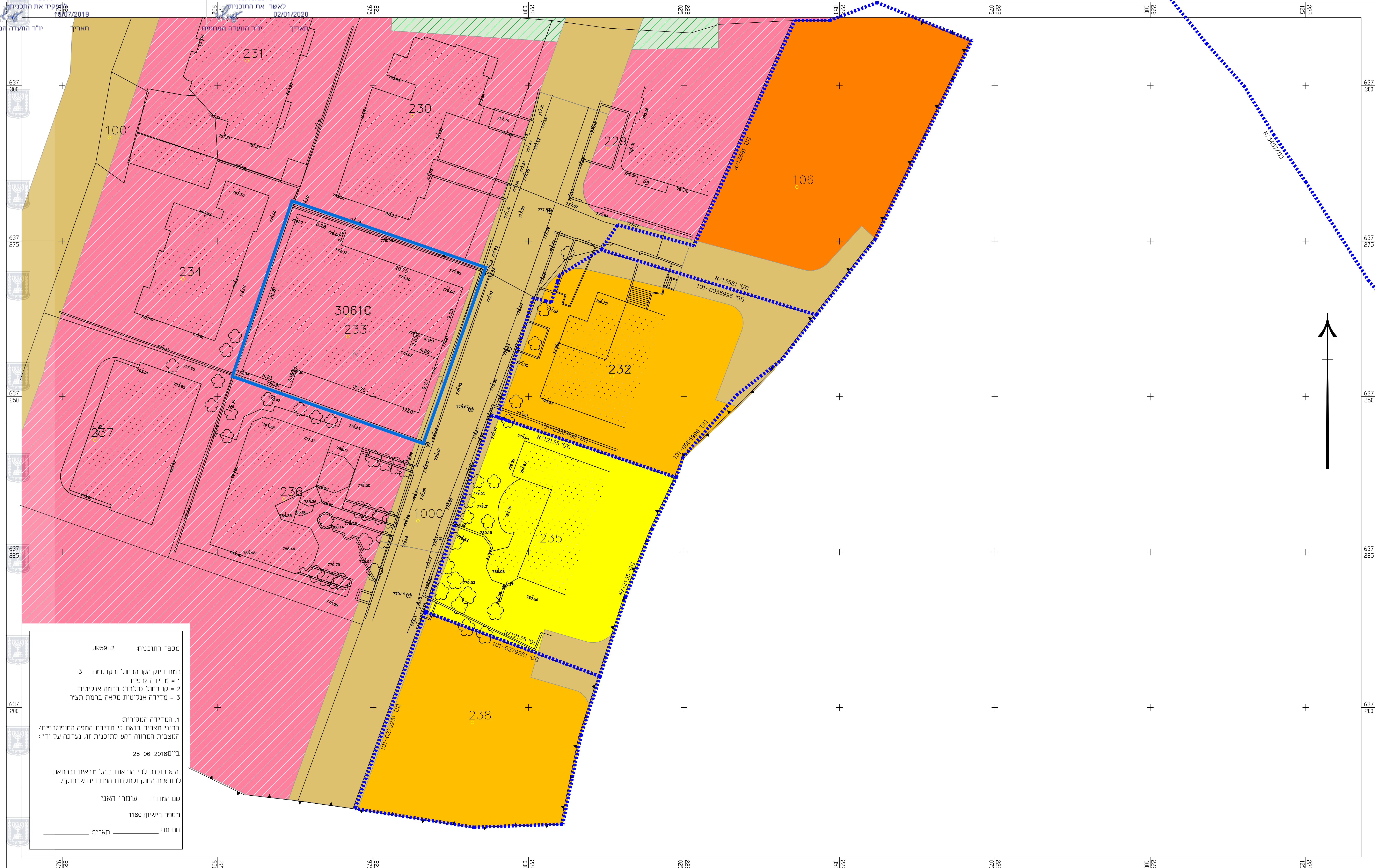

**מקרא :**

	גבול ותכנית אמיית
	גבול ותכנית
	גבול תכנית מאושרת
	מס' תכנית מאושרת
	גבול גוש ומספרו
	גבול חלקה ומספרה
	אזור מגורים א
	אזור מגורים ב
	אזור מגורים ג
	אזור מגורים ו מיוחד
	מעבר ציבורי לתוכני רגל
	דרך קיימת או מאושרת
	רוזטה

<b>מצב מאושר</b>	
101-0538876	
<b>שינוי בהוראות וזכויות בניה</b>	
<b>- בית חנינא - ירושלים</b>	
נספח לתכנית	גליון 1 מתוך 1
<b>תחולה</b>	רקע
<b>תיאור הנספח עריכת</b>	24-6-2019
<b>רשימת התרשימים</b>	קנ"מ
<b>מצב מאושר</b>	1:250
<b>תרשים סביבה</b>	1:1500
<b>שמות ודחיתומות:</b>	
<b>עורך הנספח</b>	שם: נסים נחילה
	תאגיד: נחילה אדריכלים
	חתימה:



תרשים סביבה - קנ"מ 1:1500

מספר התוכנית: JR59-2

רמת דיוק המדידה והמדסטור: 3

1 = מדידה גרפית

2 = קו כחול כבלנד, ברמה אנליטית

3 = מדידה אנליטית מראה ברמת תציר

1. המדידה המקורית

הריני מצהיר בזאת כי מדידת המפה הטופוגרפית/ המצבית המהווה רקע לתוכנית זו, נערכה על ידי:

ביום 28-06-2018

וריא הוכנה לפי הוראות נוהל מדידה ובהתאם להוראות החוק ולתקנות המודדים שבתוקף.

שם המודד: עומר האני

מספר רישיון: 1180

חתימה: \_\_\_\_\_ תאריך: \_\_\_\_\_