חוק התכנון והבנייה, התשכ"ה - 1965

תכנית מתאר מקומית

מס' 101-0680587

הקמת בניין חדש ותוספת קומות לבניין קיים, רח' הנביאים 52, ירושלים

תשריט מצב מוצע	גיליון 1 מתוך 1
מחוז	ירושלים
מרחב תכנון מקומי	ירושלים
רשות מקומית	ירושלים
ישוב	ירושלים
תכנית בסמכות	מקומית
איחוד וחלוקה	ללא איחוד וחלוקה
היתרים או הרשאות	תכנית שמכוחה ניתן להוציא היתרים או הרשאות
מונה תדפיס התשריט	12
מועד הפקה	07/02/2021 16:44
שטח התכנית	1.065 דונם קנה מידה 1:250

אישורים בתכנית מס' 101-0680587

שמות*

מגיש התכנית	אורי עדן תאגיד:
עורך ראשי	גלית נתן תאגיד: בר, שיפמן-נתן אדריכלים

בעלי ענין בקרקע*

אחר	תאגיד: ש.מ.ס שר-אל ניהול השקעות ונכסים בע"מ

טבלת גושים וחלקות*

מספר גוש	חלק/ כל הגוש	מספרי חלקות בשלמות	מספרי חלקות בחלקיות
30061	חלק	13	

* הרשימה המלאה מפורטת בהוראות התכנית / בהודעה שפורסמה בעיתונות וברשומות

הריני מצהיר בזאת כי המפה הטופוגרפית/המצבית המהווה רקע לתכנית זו, נערכה על ידי ביום 12.01.21 והיא הוכנה לפי הוראות נוהל מבא"ת ובהתאם להוראות החוק ולתקנות המודדים שבתוקף.
דיוק הקו הכחול והקדסטר: מדידה אנליטית מלאה ברמת תצ"ר

שם המודד	מספר רשיון	חתימה	תאריך
אלסטר ראובן	502		

מספר תכנית: 101-0680587, מספר גרסת תשריט: 12

מקרא

- גבול תכנית
- 1234 גוש
- 1234 חלקה
- גבול חלקה נוספת
- גבול גוש נוספת
- חלקה לא נוסחה
- חלקה לא נוסחה
- מגורים ב
- קו בנין
- מבנה לשימור
- מדידות
- לשימור
- להריסה
- קו בנין תחתית/תת קרקעי
- קו בנין עילי
- עץ/עצים לעקירה

תרשים התמצאות - קנ"מ 1:3500

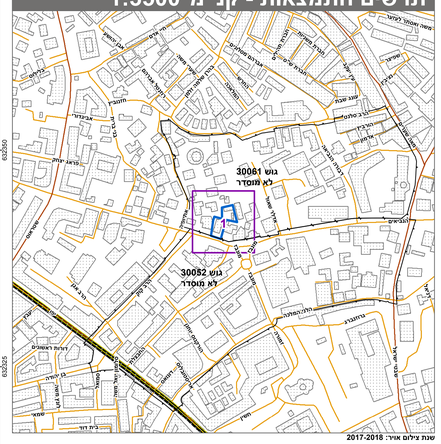

שנת צילום אוויר: 2017-2018
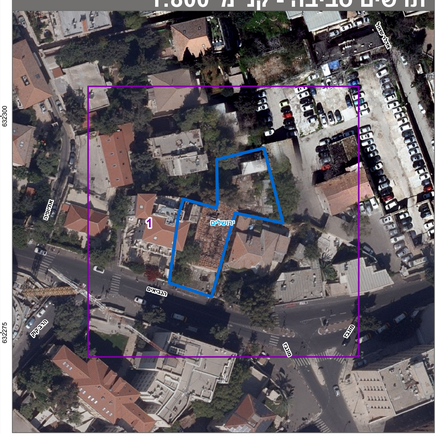
תרשים סביבה - קנ"מ 1:800