

מקרא

	תע' קלה ולמאכה
	דרך מאושרת
	גבול חלקה
	קו בניין
	הריסה
	גבול התכנית
	גבול בין גושים
	מספר מגרש

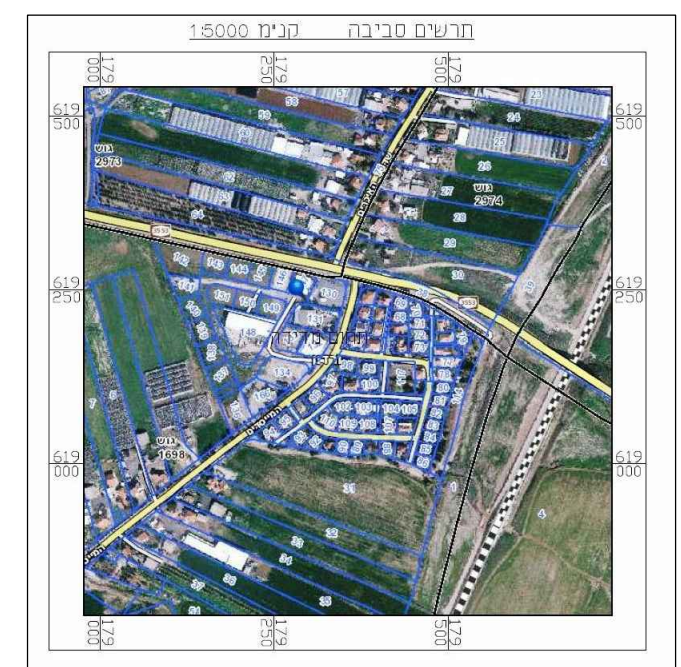

חוק התכנון והבנייה, התשכ"ה - 1965
תכנית מפורטת

מס' 632-0731356

חלקה 131 באזור תעשייה ורדון-
שינוי בקווי בניין
מצב מאושר לתוכנית- 1/180/03/6

מצב מאושר **גליון 1**

שם הנספח	קני"מ
מצב מאושר	1 : 250
תרשים סביבה	1 : 5000

תאריך 9/04/2019

גושים וחלקות בתכנית:

גוש	סוג הגוש	חלקות בשלמותן	חלקי חלקות
1698	מוסדר	131	-

שמות וחתימות:

עורך התוכנית	אהוד ענבר ת.ז-030121503 מס' רשיון-81563	חתימה:
---------------------	--	---------------

הריני מצהיר בזאת כי מדידת המפה הטופוגרפית/המצבית המרוחה רקע לתכנית זו, נערכה על ידי ביום: 27/01/2019 והיא הוכנה לפי הוראות נוהל מבאית ובהתאם להוראות החוק ולתקנות המודדים שבתוקף. דיוק הגו הכחול והקדסטר: מדידה גרפית/קו כחול (בלבד) ברמה אנליטית/מדידה אנליטית מלאה ברמת תציר (כולל הגו הכחול).

מודד התוכנית	חלבי לביב מודד מוסמך	מס' רשיון-808	חתימה:
---------------------	-------------------------	---------------	---------------