חוק התכנון והבנייה, התשכ"ה - 1965

תכנית מתאר מקומית

מס' 101-0726398

הרחבת דירת גג רחוב אבידע 3 מרכז העיר ירושלים

תשריט מצב מוצע	גיליון 1 מתוך 1
מחוז	ירושלים
מרחב תכנון מקומי	ירושלים
רשות מקומית	ירושלים
ישוב	ירושלים
תכנית בסמכות	מקומית
איחוד וחלוקה	ללא איחוד וחלוקה
היתרים או הרשאות	תכנית שמכוחה ניתן להוציא היתרים או הרשאות
מונה תדפיס התשריט	10
מועד הפקה	12/09/2019 11:07
שטח התכנית	0.381 דונם קנה מידה 1:250

אישורים בתכנית מס' 101-0726398

שמות*

מגיש התכנית	אהרון אייל כהן תאגיד:
עורך ראשי	יצחק קטורזה תאגיד:
יזם	אהרון אייל כהן תאגיד:

בעלי ענין בקרקע*

בעלים	מדיצינית הדסה הסתדרות תאגיד:
בעלים	שרון אלה מאיר תאגיד:
בעלים	פרידה רנד תאגיד:
בעלים	יורם קליגמן תאגיד:
אחר	רן עזר תאגיד:
בעלים	נועה עזר תאגיד:
בעלים	אפרת עזר תאגיד:
בעלים	גדי עזר תאגיד:
בעלים	טל עזר תאגיד:
אחר	איילה ציפורה שלזינגר מזרחי תאגיד:
בעלים	אוסנת זילברג תאגיד:

טבלת גושים וחלקות*

מספר גוש	חלק/ כל הגוש	מספרי חלקות בשלמותן	מספרי חלקות בחלקיותן
30037	חלק	46	

מקרא

- מגורים ג
- קו-בנין
- קו בנין מתכנית קודמת
- מידות
- עץ/עצים לשימור

תרשים התמצאות - קנ"מ 1:6000

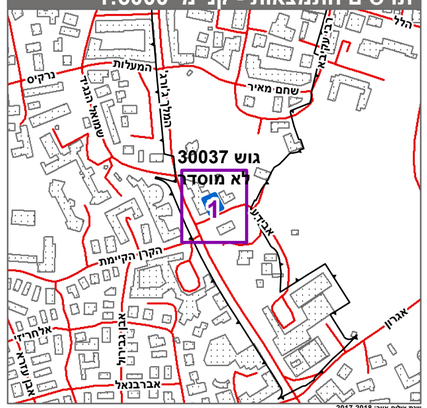

תרשים סביבה - קנ"מ 1:1500

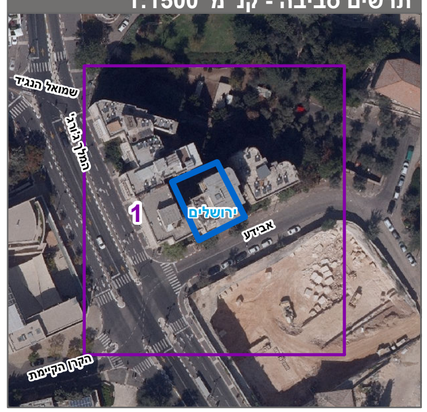

* הרשימה המלאה מפורטת בהוראות התכנית / בהודעה שפורסמה בעיתונות וברשומות

הריני מצהיר בזאת כי המפה הטופוגרפית/המצבית המהווה רקע לתכנית זו, נערכה על ידי ביום 03.01.19 והיא הוכנה לפי הוראות נוהל מבא"ת ובהתאם להוראות החוק ולתקנות המודדים שבתוקף. דיוק הקו הכחול והקדסטר:מדידה אנליטית מלאה ברמת תצ"ר

אלטר ראובן	502		
שם המודד	מספר רשיון	חתימה	תאריך

מספר תכנית: 101-0726398, מספר גרסת תשריט: 10