

**תכנית מס' 101-0529305**

**מצב מאושר**

**הרחבת דיוך ברחי עלית הנוער 12-י"ם**

**תכנית מתאר מקומית הכוללת תוראות של תכנית מפורטת**

**אזור תחלוקה** : מסכת ראשית  
**שטח תחלוקה** : נטרה מחוזית  
**אופי התכנית** : אופי התכנית

**מחוז** : ירושלים  
**מרחב תכנון מקומי** : ירושלים  
**רשות מקומית** : ירושלים

**שטח התכנית** : כ-900 מ"ר  
**קנה מידה** : 1 : 250

**גושים ודלקות בתכנית**  
**שם** : מנה הנוש  
**מסדר** : 30723

**זולת זולמות**  
**מסדר** : 6

**חותרות מוסד התכנון** : \_\_\_\_\_

**שלב** : הגשה  
**תאריך** : 1 : 20/02/2017

**שמות ותחיתום** :

<b>יום התכנית</b>	יום תוועט
מס' 101-0529305	רח: ערית הנוער 12-י"ם
<b>מנוש התכנית</b>	מס' 101-0529305
מס' 101-0529305	מס' 101-0529305
<b>בנק המנוש בקרקע</b>	יום תוועט
מס' 101-0529305	מס' 101-0529305
<b>עורר התכנית</b>	מס' 101-0529305
מס' 101-0529305	מס' 101-0529305
<b>עורר התכנית</b>	מס' 101-0529305
מס' 101-0529305	מס' 101-0529305
<b>מורד</b>	מס' 101-0529305
מס' 101-0529305	מס' 101-0529305

**מקור מצב מאושר**

- גבול תכנית מוצעת
- גבול תכנית מאושרת
- אזור מגורים מיוחד
- שטח לבנין ציבור
- אזור מגורים 3,4 קומות
- דרך חדשה
- דרך קיימת מאושרת
- שטח ציבורי פתוח
- דרך להולכי רגל (שביל ציבורי)
- מגרש חניה פרטית
- בנין קיים
- גבול חלקה
- מספר גוש
- מספר חלקה

30119  
36

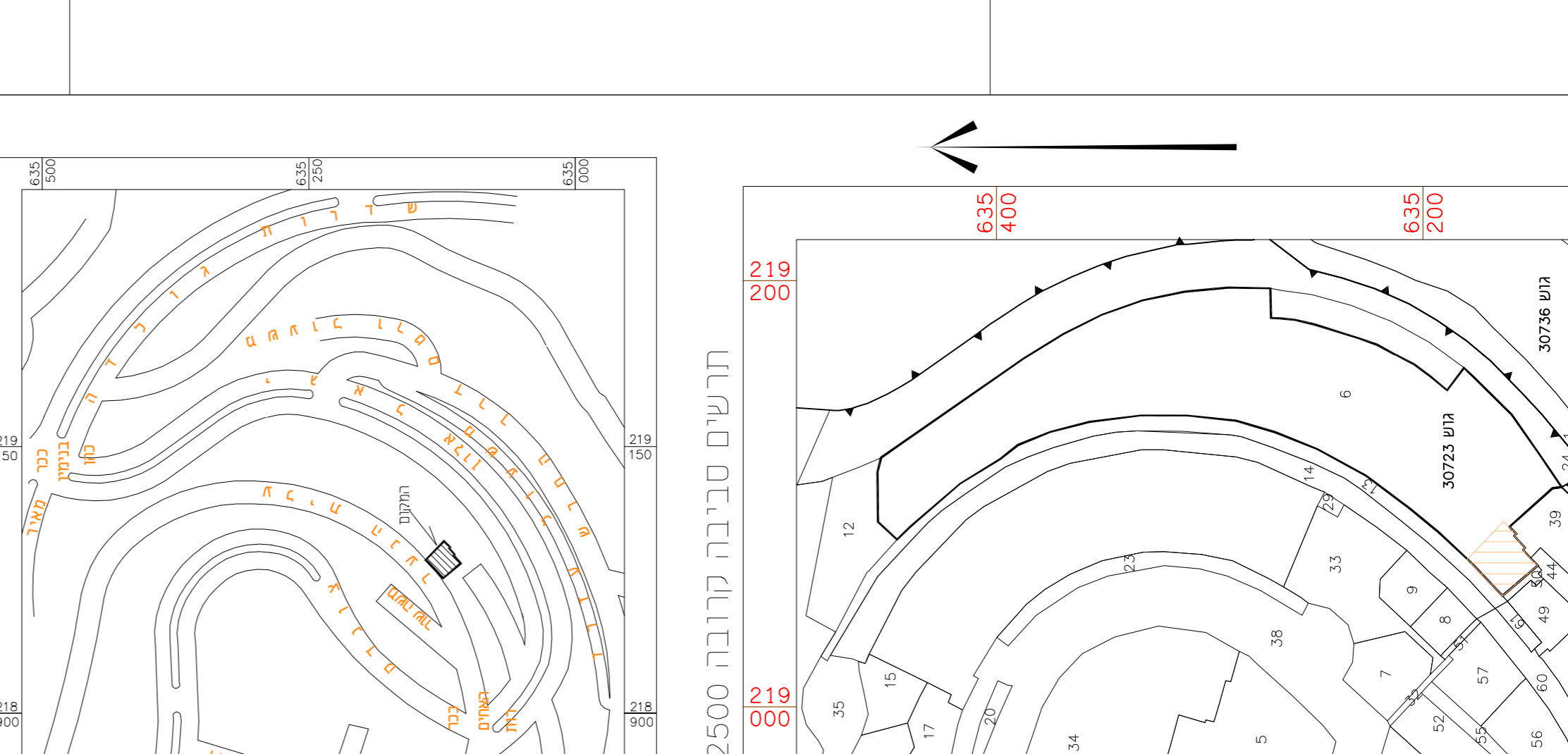
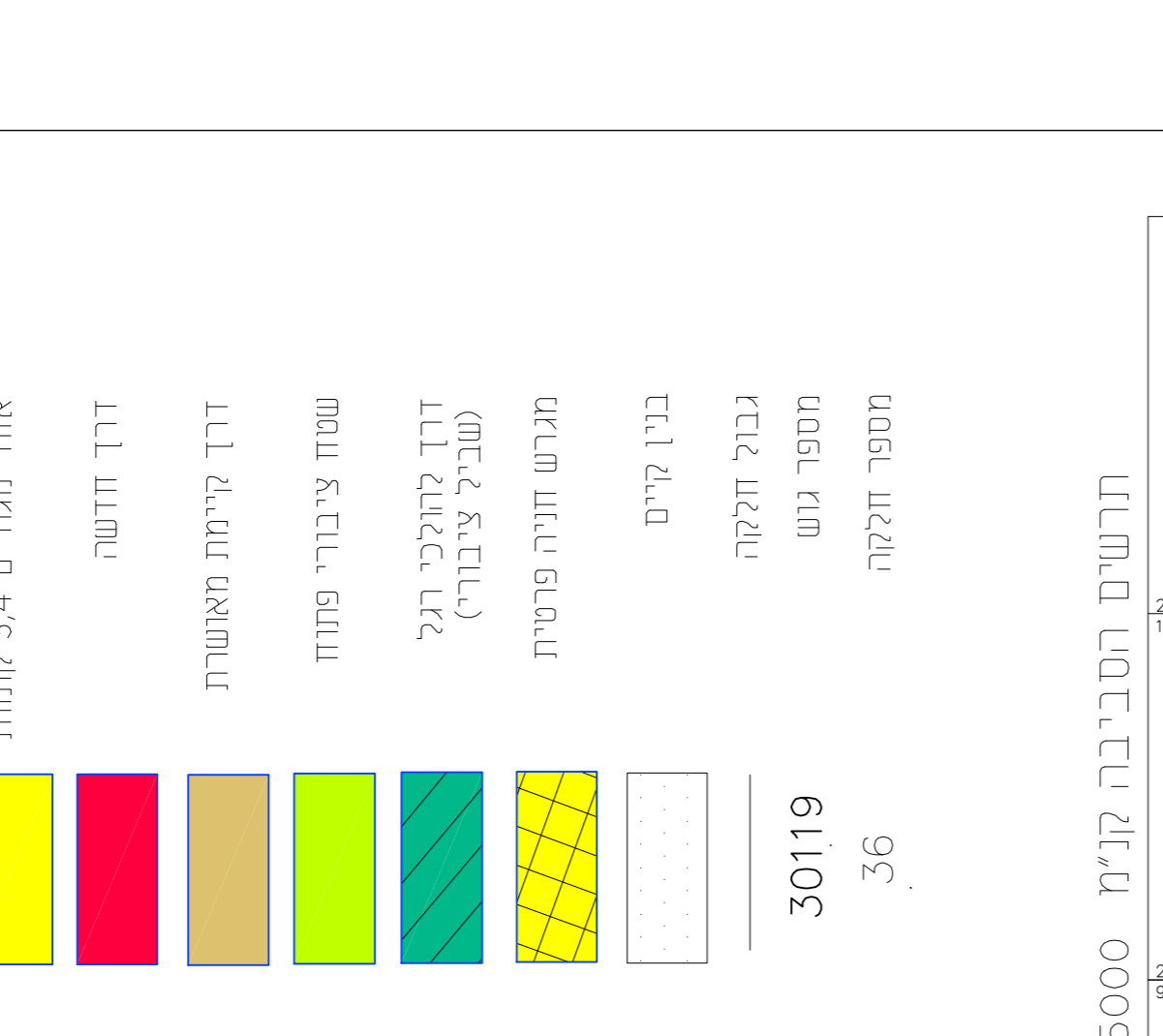

**מחוז** : ירושלים  
**נפה** : ירושלים  
**מקום** : שכ' רמות  
**רח"ע** : עלית הנוער, מס' 12  
**גוש** : 30723  
**חלקה** : 6 (אחלקה)  
**שטח** : 17,434 מ"ר  
**הוכן עבור** : הבעלים

**עורר מדידה** : בנפה שאושרה לפי סופס' 3 : 27.11.16  
**מספר** : 41555 (תקנות המורדים)

**אזור המנוש** : ירושלים  
**שטח המנוש** : \_\_\_\_\_  
**מספר רישון** : \_\_\_\_\_

**קנה מידה** : 1 : 250  
**מספר רישון** : \_\_\_\_\_

**תחומה** : \_\_\_\_\_

**מספר התכנית** : 101-0529305  
**מספר חלקה** : 6

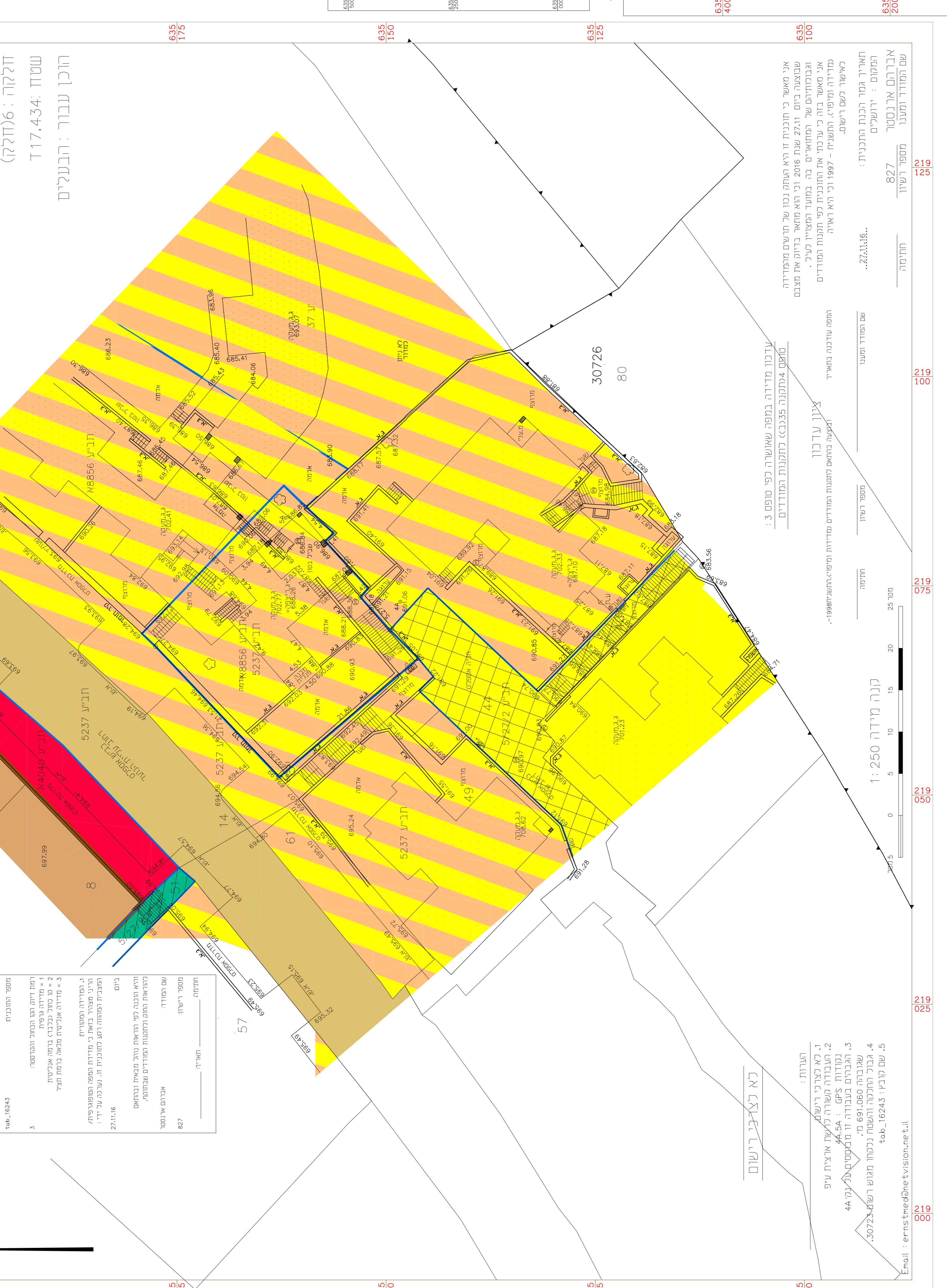

1. לא לצרכי רישום  
 2. תעודה משרדית לרשות ארצית 5"פ  
 3. תעודה GPS : 44-54  
 4. הגובה מבנייה זו ממוסד 4A  
 5. שגובה 691.060 מ'  
 6. גובה החלקה והשטח נקוטו גומש רשום 30723-101-0529305  
 7. ש' מובן : 16243-101-0529305

תעודה :  
 1. לא לצרכי רישום  
 2. תעודה משרדית לרשות ארצית 5"פ  
 3. תעודה GPS : 44-54  
 4. הגובה מבנייה זו ממוסד 4A  
 5. שגובה 691.060 מ'  
 6. גובה החלקה והשטח נקוטו גומש רשום 30723-101-0529305  
 7. ש' מובן : 16243-101-0529305

Email : ernstmednetvision.net.il