

מצב מאושר על פי תכניות מס' 8,000, 101-0061176, 101-0308320, 101-0209593

**מקרא**  
מצב מאושר

- גבול תכנית מוצעת
- גבול תכנית מאושרת והספירה
- דרך מאשרת
- מבנים ושטחים ציבור למנוע ציבור
- ככר עירונית
- שטח לאיחוד וחלוקה
- דיקת הגנה למעבר רגלי
- רצועת מחעני
- מסוף מחעני
- סג בניה
- סג בניה חתכי
- סג בניה עילי
- חזית מסחרית
- גבול גוש
- מספר גוש
- גבול חקקה
- מסג חקקה
- מספר חא שטח
- מספר הדרך
- סוף בון
- רחוב הדרך

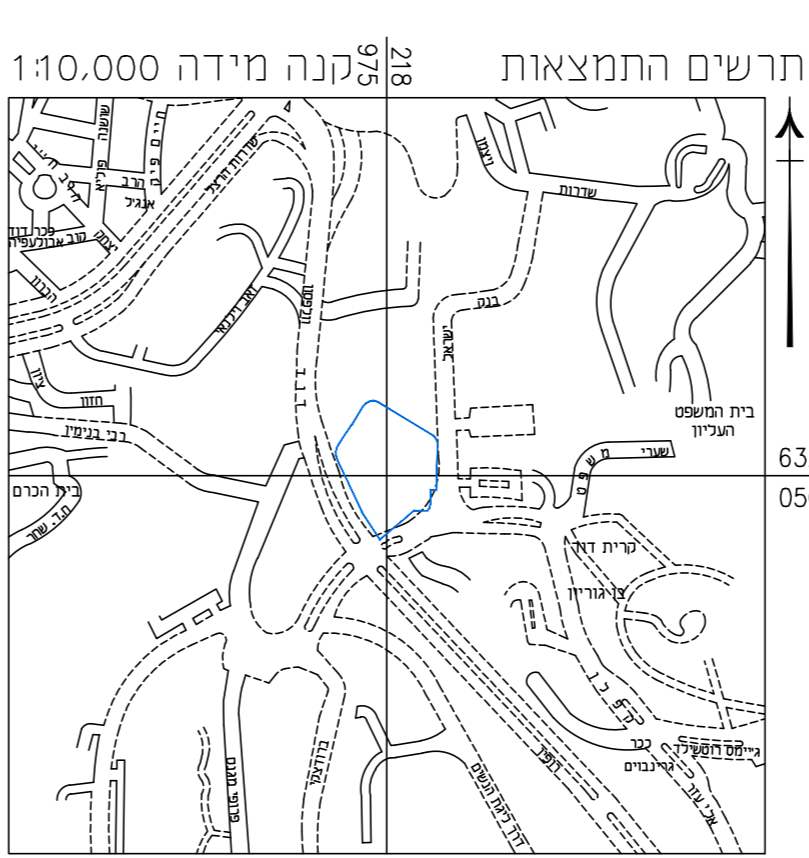
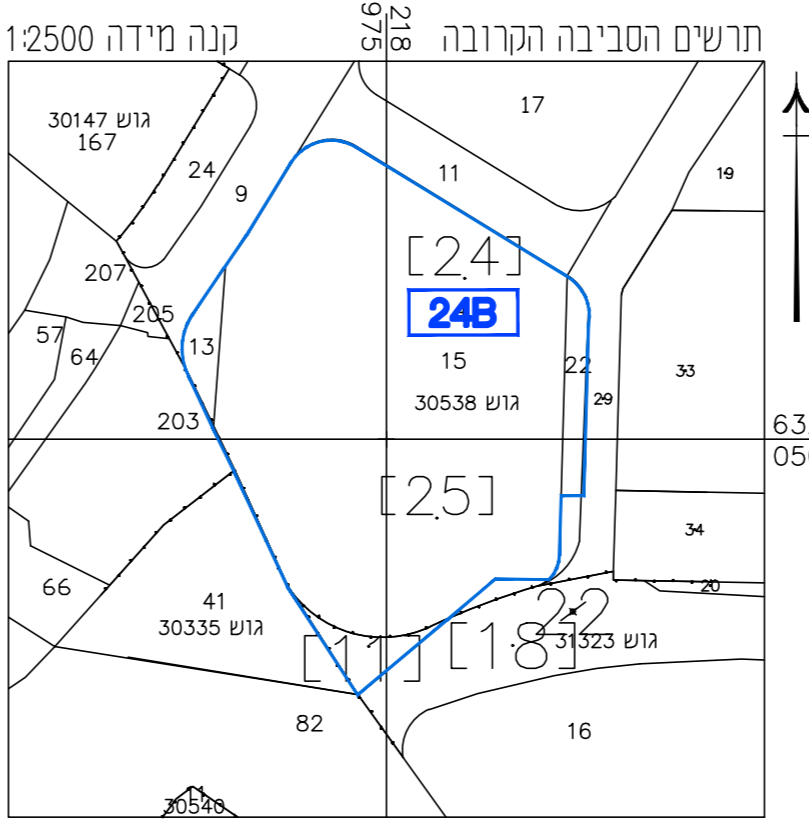

חוק התכנון והבניה, התשכ"ה - 1965  
 תכנית מתאר מקומית  
**תכנית מס' 101-0570333**  
**שם התכנית**  
**משרד המשפטים, קרית בן גוריון, ירושלים**  
**שינוי בינוי, קוי בנין ומסי קומות**  
**תשריט מצב מאושר גיליון 1 מתוך 1**

מחוז	ירושלים
מרחב תכנון מקומי	ירושלים
רשות מקומית	עיריית ירושלים
ישוב	ירושלים
כתובת	קרית הממשלה, רח' קפכין
תאריך	15.04.2019

טבלת גושים וחלקות			
מס' גוש	גוש	מספר חלקות בשלמות	מספר חלקות בחלקות
30538	חקק	13	15.22
31323	חקק	-	22

שם הנספח		קני"מ
מצב מאושר		1:500
תרשים התמצאות כללית		1:10000
תרשים הסביבה הקרובה		1:2500

רגרות  
 1. הורש והגברה שטרם לרשח הארצית בנת טריג מס' 14478.1448A-1 - 824.  
 הגדרים בהתאמה 780.03 מ' 827.03 מ' 818.723 מ'.  
 2. גבולות הכדורים נלקחו מתוצרים מס' 15/104, 17/116.  
 3. החקקה והגבולות נבדקה והודרה חוכנסו בדייקנות.  
 4. המדידה בוצעה כרעע נכונה והתאמה למיפוס מבאלט 2006 נובמבר 2010.

04.01.2019	עדכון בשטח
05.09.2018	מפת מצב המאושר
תאריך	מפיט מדידה ועדכונים

**אלישיב**  
 מדידת והגדרה בעימ  
 מדידה אורחת והאשרת מדידת ומפיט אינו  
 ירה ורכבים 9 ירושלים טל: 02-6793012, פקס: 02-6797852  
 E-MAIL: M.ELYABREZEDINT.NET

עש שרלוט: 180-15-18  
 מיפוס המדידה: טרית הממשלה  
 מיפוס: מיפוס אישיב זיל  
 ירושלים טל: 180  
 מודד ומפיט מטרעני  
 יום: אישיב - מודד מוסמך. רשיון מס' 985  
 אין להעתיק או להשתמש בתוכנית זו או בקנה מונה בלא אישר בכתב מוסמך  
**לא לצרכי רישום**