

תכנית מס' 101-0693473

הקמת בניין מגורים בן 5 קומות
שרפת, ירושלים
תכנית מתאר מקומית

תשרים

איחוד וחלוקה	סמכות ראשית	אופי התכנית
-	ועדה מחזורית	תכנית שיוון מכוחה לרצוא התרים או הרשות

מחזור : ירושלים
מרחב תכנון מקומי : ירושלים
רשות מקומית : ירושלים
שטח התכנית : 551 מ"ר
קנה מידה: 1 : 250

גושים וחלקות בתכנית:

גוש	סוג הגוש	חלקות בשלמותן	חלקי חלקות
30915	לא מוסדר	ארעית [15]	

תאריך : 18/06/19

עורך התכנית	שם	
	אדריכל שמואל דודסון	אדריכל עבד אלמאד חסן
מס' תכנית	ר"ח תנביאים 18	
	1976	02-6734303
דואר	d_son@metvision.net.il	
	02-6734311	02-6734311

מועד	שם	
	מנהל גיאודיטי ומודד מוסמך	מוראד מוראד
שיוון גיראזו - ירושלים		
מס' מועד	02-5321440	
דואר	morad1976@gmail.com	
	02-5321440	02-5321440

הנני מצרף בזאת כי מדידת המפה הטופוגראפית/המצבית המרווה רקע לתכנית זו, וערכה על ידי ביום: _____ והיא הוכנה לפי הוראות נוהל מדידת ובתיאם לרשות החוק ותקנות המודדים שבחוק. דיוק הקו הכחול והקדסטר: מדידה גרפית/קו כחול/בלבד) ברמה אנליטית/ מדידה אנליטית מלאה ברמת תציר (כולל הקו הכחול) _____ חתימה: _____ תאריך: _____ שם המודד: _____ מספר רישיון: _____

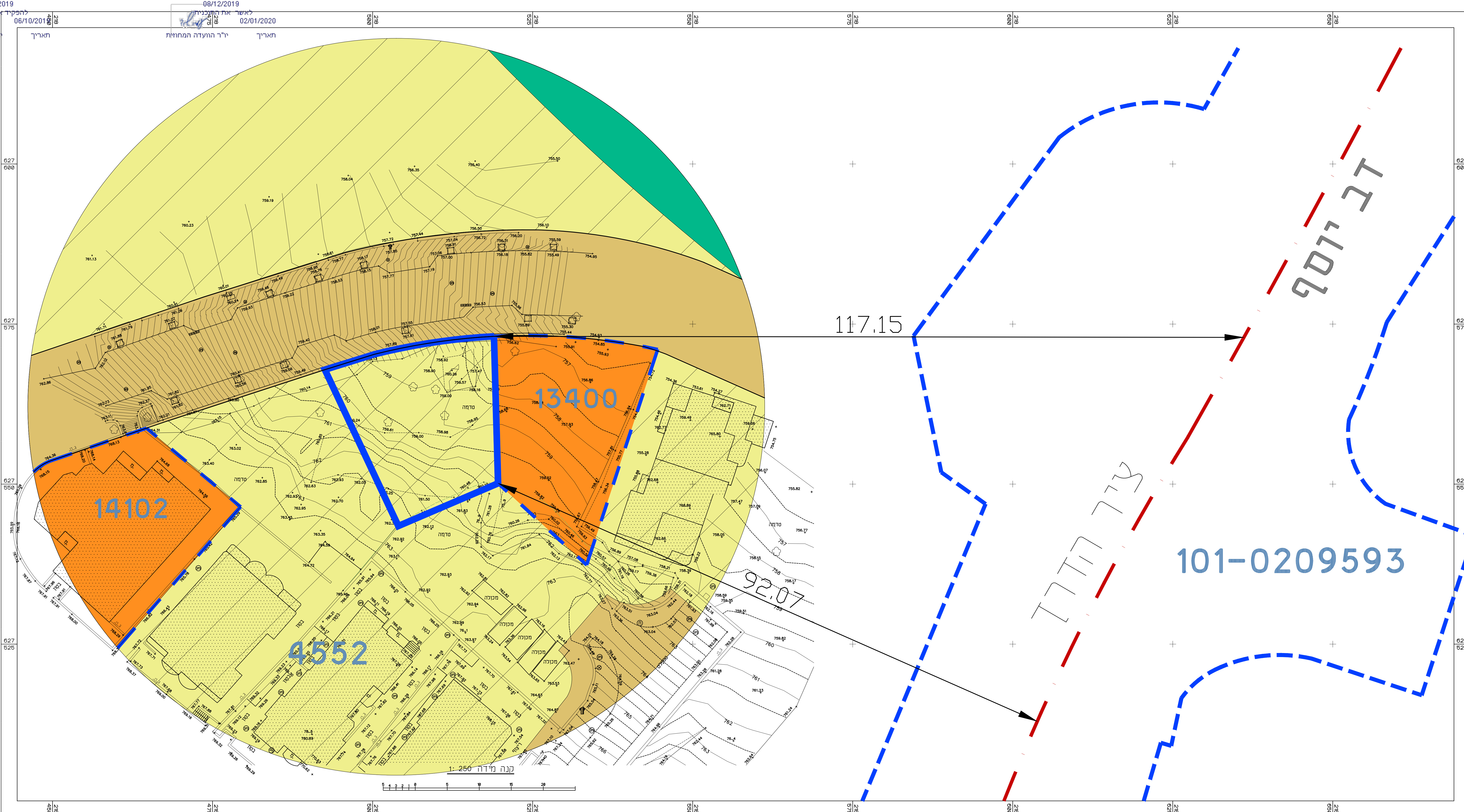

סקרא מצב מאושר

- גבול תוכנית (Solid blue line)
- גבול תוכנית מואשרת (Dashed blue line)
- אזור מגורים 3 מיוחד (Yellow hatched area)
- אזור מגורים ג' (Orange area)
- דרך מאושרת (Brown area)
- שטח פתוח ציבורי (Green area)

מספרי תכנית מאושרת: **4552**

מס' גוש: 30915

מס' חלקה: [15]

גבול חלקה (Circle with line)

חוק התכנון והבניה, התשכ"ה - 1965
משרד האוצר - מחוז ירושלים
הוועדה המחוזית החליטה ביום: 24/03/2019
לחפיקר את התכנית: 06/10/2019

חוק התכנון והבניה, התשכ"ה - 1966
משרד האוצר - מחוז ירושלים
הוועדה המחוזית החליטה ביום: 08/12/2019
לאשר את התכנית: 02/01/2020

