

מקרא מצב מאושר

- גבול הכניסה
 - גבול תחנת המעלה ומסלולי
 - רדד מסלול או מאושר
 - אזור נפרד
 - שטח מחוץ צביר
 - שטח למסדר
 - שטחים
 - מבנה להקמה
 - טו בנן
 - כניס
 - גבול נש
 - מסלול נש
 - גבול רחוקה
 - מסלול רחוקה
 - גבול חצי שטח ומסלולי
 - מסלול מרוש
- (*) עמודים שולא דלי מביאית 2006

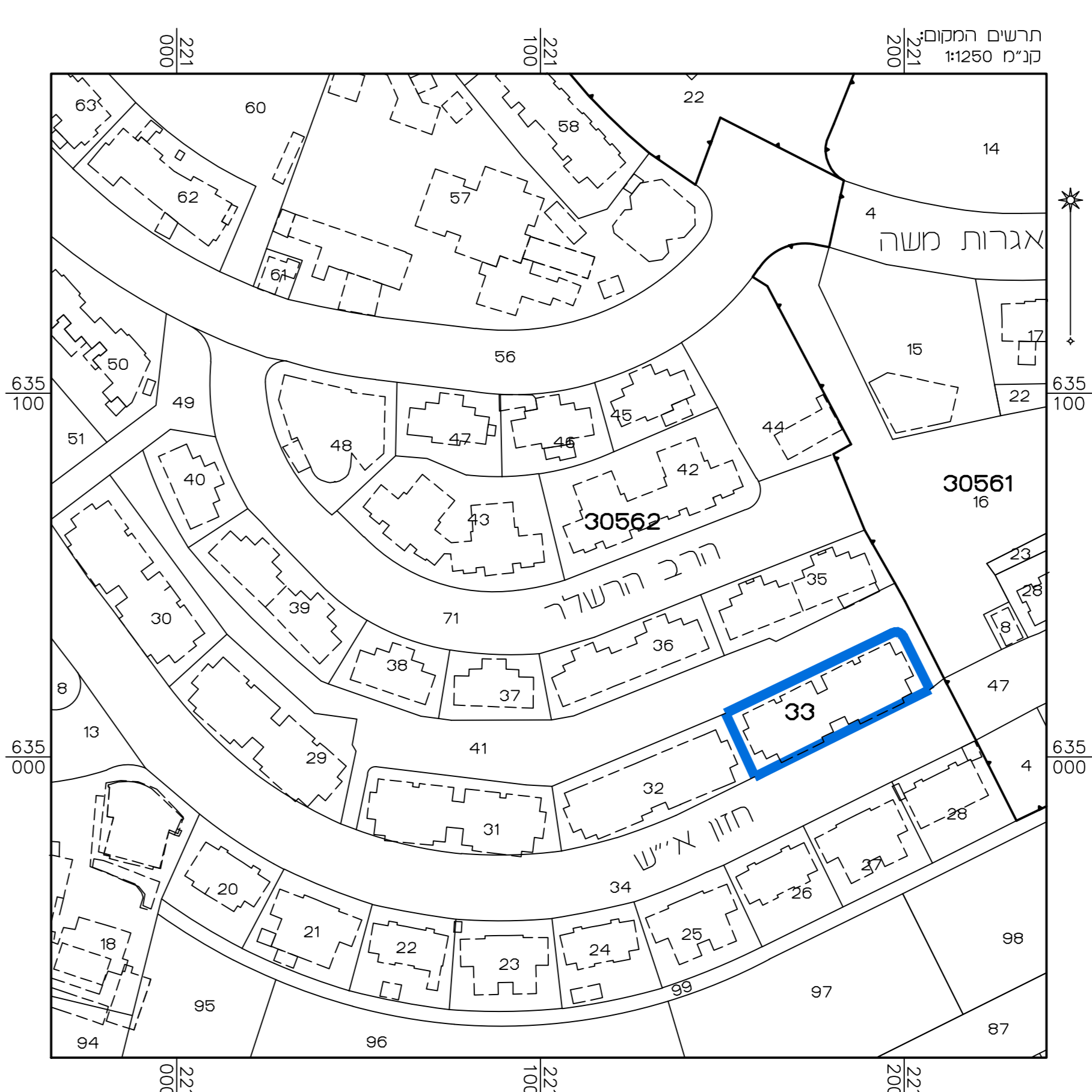

מצב מאושר	
נספח לתכנית מס' 101-0615419	
הרחבות יחיד קיימות, ברחי חזון איש 26-28, רמת שלמה, ירושלים	
גליון 1 מתוך 1	
תחולה	רקע
תיאור	מצב מאושר
תאריך עריכת הנוספח	05/09/19
קנ"מ	1:250
תרשימים נוספים	קנ"מ
תרשים המקום	1:250
תרשים סביבה	1:5000
שמות וזחיתמות:	
עורך הנוספח	שם: ראובן אלטסר, חתימה:
	תאריך: מימד פוטוגרפית, סדרות והדטה בעיט

הריני מצהיר בזאת כי המפה השופוטורפית/ המצבית המוצגת והמורה רקע לתכנית זו, נערכה על ידי ביום 04.09.19 והיא רוכנה לפי הוראות נוהל מבאית וברחאם להוראות החוק ולתקנות המודדים שבתוקף. זיוק הקו החזול והקדסטור: מדידה אנליטית מלאה ברמת תציר

שם המודד: אלטסר ראובן 502 מספר רשיון: מספר רשיון חתימה: תאריך: