

- #### מקרא מצב מאושר
- גבול תכנית
 - גבול תכנית מאושרת ומספרה 14000 ב'
 - אי דרך כניסה או יציאה
 - אזור מרפס
 - אי שטח פתוח ציבורי
 - אי נשאים
 - מנהל/תערוכה מודרנית לריסות
 - סגור
 - מסלול ע"ש
 - גבול חדרה
 - מסלול חדרה
 - גבול אתר שטח מאושר
 - מסלול ודר
 - סגור
 - חצי הכדור
- (ייתכנו שינויים שוליים לפי מבטאים 2006)

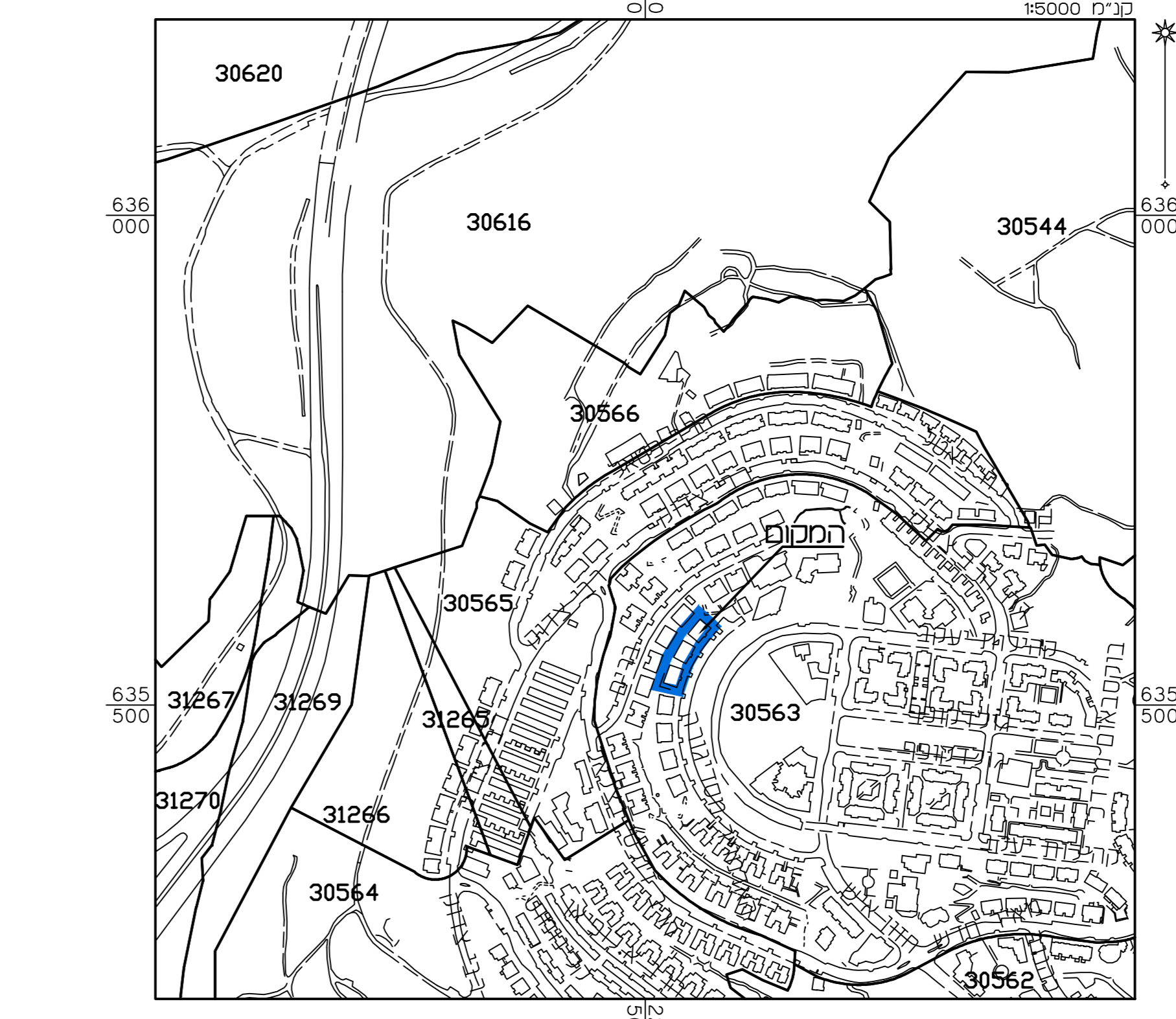
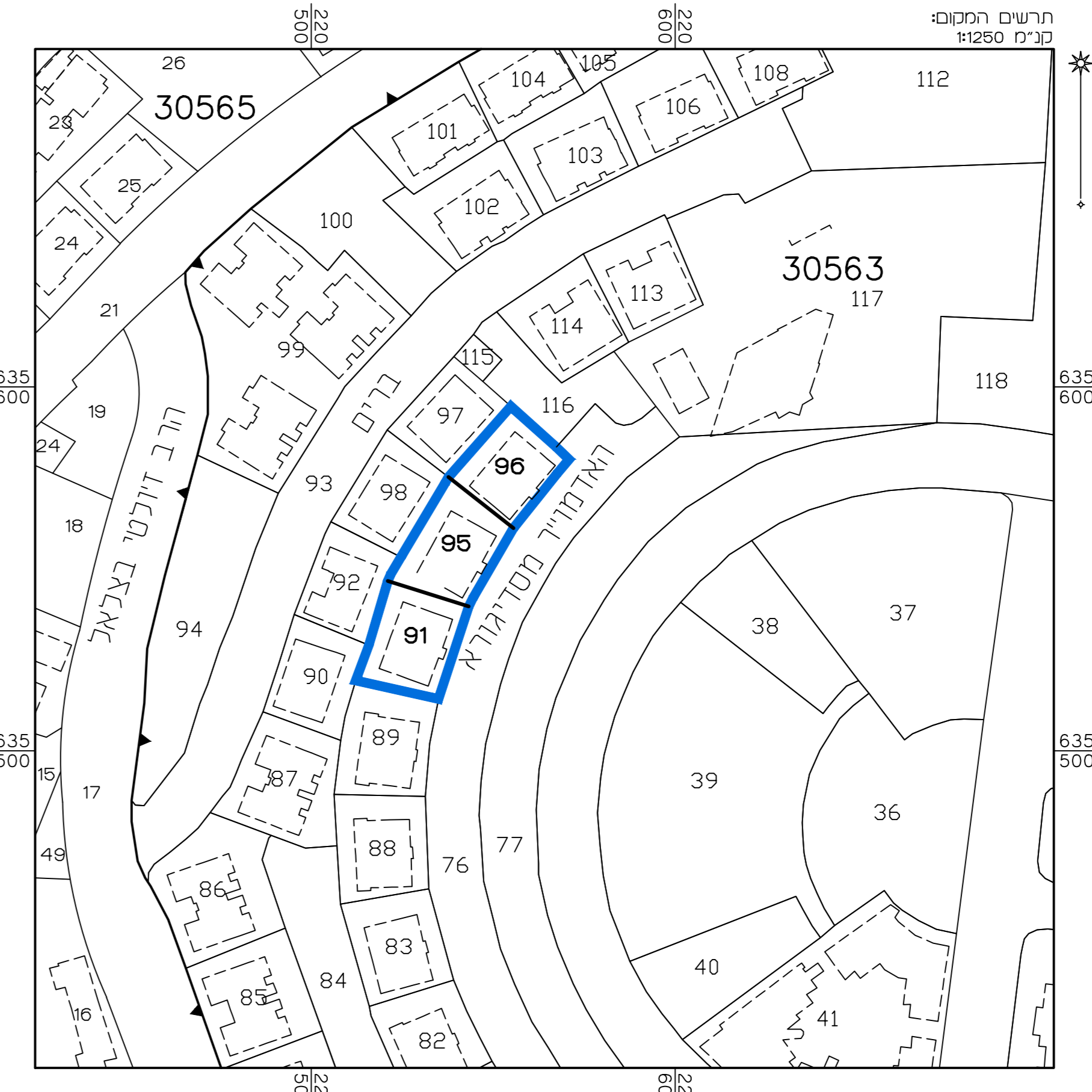

מצב מאושר

נספח לתכנית מס' 101-0593442

הרחבת יחידות דיור ברחוב האדמו"ר מסדיגורא 17-21, רמת שלמה, ירושלים

גליון 1 מתוך 1

| | |
|----------------------------|-----------------|
| תחולה | מחייב |
| תיאור תאריך עריכת הנספח | 05/03/20 |
| קנ"מ | 1:250 |
| תרשימים נוספים | קנ"מ |
| תרשים המקום | 1:250 |
| תרשים סביבה | 1:5000 |
| שמות ודתימות: | |
| עורך הנספח | שם: ראובן אלטער |
| תאריך תגיד: מיטד פוטוגרפיה | חתימה: |
| מדידת ותוספת בע"מ | חתימה: |

הריני מצהיר בזאת כי המפה הטופוגרפית/ המצבית המודרנה רקע לתכנית זו, נערכה על ידי ביום 04.03.20 והיא הוכנה לפי הוראות נוהל מבטאים וברחמים לחדירת החוק ולתקנות המודרנים שבמקום. דיוק הקו הכחול וההודטה: מדידה אנליטית מלאה ברמת תצ"ד

| | | | |
|----------|-------------|------------|-------|
| שם המודד | אלטער ראובן | מספר רשיון | 502 |
| תאריך | חתימה | חתימה | חתימה |