

27.70 מ' ס"מ

223500

223550

630050

630000

223500

223550

23.2 מ"מ



מקרא

תא שטח ומספרו	1	גבול התכנית	גוש 1234 ומספרו
מספר הדרך	2	גבול גוש ומספרו	5
קווי בנין	3	גבול חלקה ומספרה	5
רחב הדרך	4		

- דרך מאושרת
- תחנת תדלוק
- מסחר ותעסוקה
- קו בנין
- להריסה
- מידות
- תחנת תדלוק

חוק התכנון והבניה, התשכ"ה - 1965 תכנית מתאר מקומית

מס' 101-0420216

תחנת דלק ראס אל-עמוד

תשריט מצב מוצע		גיליון 1	מתוך 1
מחוז	ירושלים		
מרחב תכנון מקומי	ירושלים		
רשות מקומית	ירושלים		
ישוב	ירושלים		
תכנית בסמכות	מחוזית		
איחוד וחלוקה	ללא איחוד וחלוקה		
היתרים או הרשאות	תכנית שמכונה ניתן להוציא היתרים או הרשאות		
מונה תדפיס התשריט	24		
מועד הפקדה	02/10/2019		09:12
שטח התכנית	דונם 1.439	קנה מידה	1:500
שמות*			
מגיש תכנית	תאגיד: תחנת דלק אמנרה 3		
עורך ראשי	בוועד ביטמן תאגיד: ביטמן בן צור אדריכלים		

אישורים בתכנית מס' 101-0420216

בעלי ענין בקרקע*

טבלת גושים וחלקות*

מספר גוש	מספר חלקה / כל הגוש	מספרי חלקות בשלמותן	מספרי חלקות בחלקיותן
30919	חלק		999

* הרשימה המלאה מפורטת בהוראות התכנית / בהודעה שפורסמה בעיתונות וברשומות

תרשים התמצאות - קנ"מ 1:2500

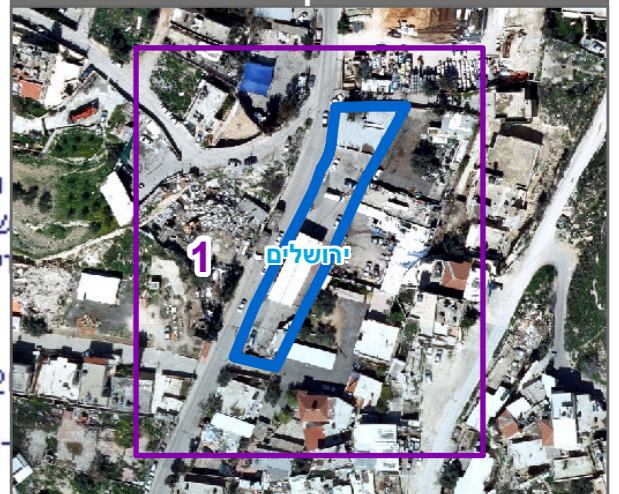

התכנון והבניה, התשכ"ה - 1965
שרד האוצר - מחוז ירושלים
ועדה המחוזית החליטה ביום: 27/10/2019

הריני מצהיר בזאת כי המפרט הטופוגרפית/המצבית המהווה רקע לתכנית זו, עלתה לרשותי ביום 31/10/17	אלסטר ראובן
ובהתאם להוראות החוק ולתקנות המוזכרים שבתוקף. דיוק הקו הכחול והקדסט: מדידה אנליטית מלאה פרמת חצי"	שם המודד
	502 מספר רישיון
	י"ר הוועדה המחוזית
	תאריך
	חתימה