

מחוז: ירושלים  
 נפה: ירושלים  
 המקום: קריית היובל-רח' פלורנטין 11א  
 גוש: 30414  
 חלקה: 43  
 השטח: 70.627 מ"ר  
 הוכן עבור: הבעלים  
 לפי ת.ב.ע. מס' 4656

### מקרא מצב מאושר

- גבול תכנית
- גבול תכנית מאושרת ומספרה: 8289
- (\*) דרך קיימת או מאושרת
- (\*) אזור מנורים מיוחד
- (\*) אזור מנורים מיוחד
- קו בנין לפי תניעות 8828
- בנין קיים
- שטח פרטי עם זכות מעבר לציבור

## מצב מאושר

### נספח לתכנית מס' 101-0731596

**הרחבות ותוספת יח"ד  
 ברח' פלורנטין 11  
 בשכונת קרית יובל**

גליון 1 מתוך 1

| תחולה             | רקע        |
|-------------------|------------|
| תיאור             |            |
| תאריך עריכת הנספח | 07.01.2019 |
| קנ"מ              | 1:250      |
| תרשימים נוספים    | קנ"מ       |
| תרשים המקום       | 1:250      |

**שמות וחתימות:**

| עורך הנספח  | שם: | חתימה: |
|-------------|-----|--------|
| עורך התכנית | שם: | חתימה: |
| עורך משנה   | שם: | חתימה: |

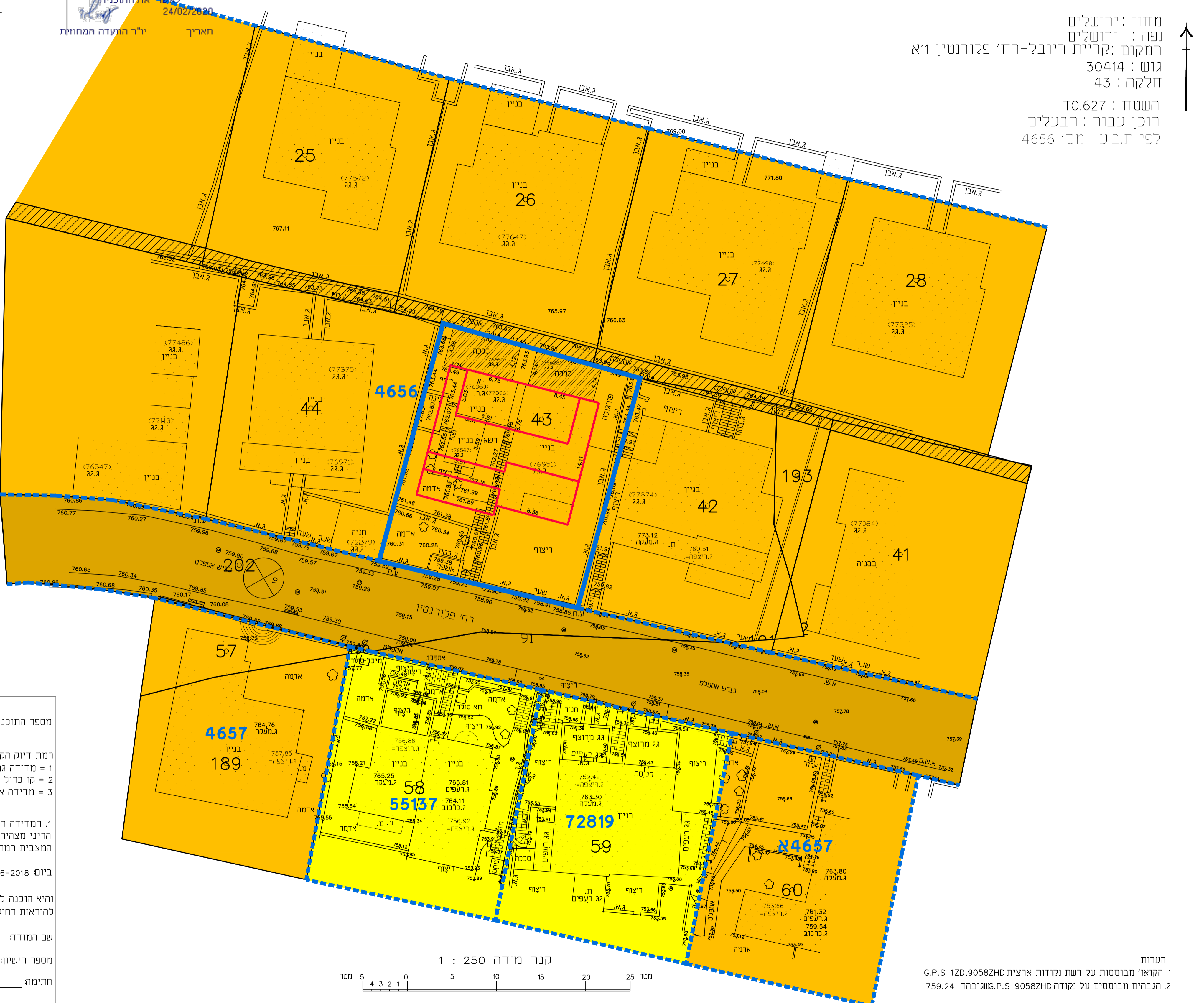

תרשים המקום קנה מידה 1:250

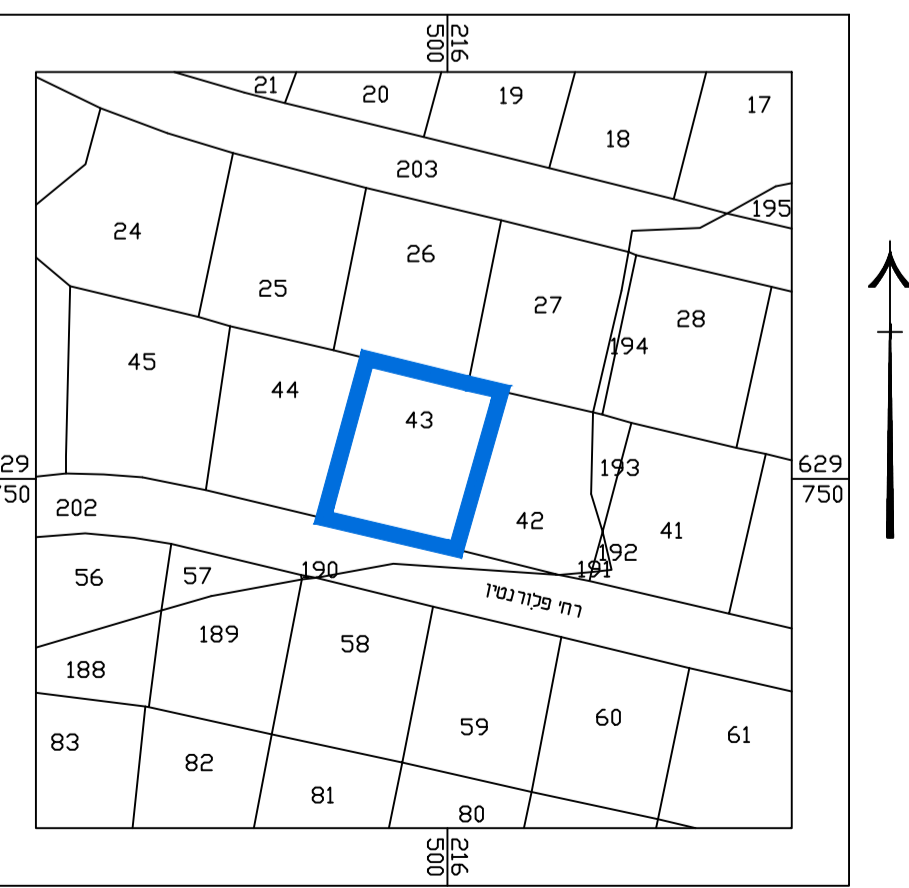

הערות  
 1. הקוא"י מבוססת על רשת נקודות ארצית G.P.S 12D,9058ZHD  
 2. ג.ר.צפ מבוססת על נקודה G.P.S 9058ZHD ושגובהה 759.24

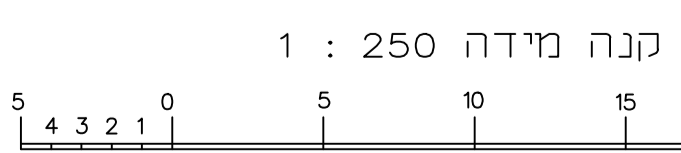

מספר התוכנית: B260  
 רמת דיוק הקו הכחול והקדסטרי: 3  
 1 = מדידה גרפית  
 2 = קו כחול (בלבד) ברמה אנליטית  
 3 = מדידה אנליטית מלאה ברמת תצ"ר  
 1. המדידה המקורית  
 הריני מצהיר בזאת כי מדידת המפה הטופוגרפית/ המצבית המהווה רקע לתוכנית זו, נערכה על ידי:  
 ביום 26-6-2018  
 והיא הוכנה לפי הוראות נוהל מבאית ובהתאם להוראות החוק ולתקנות המודדים שבתוקף.  
 שם המודד: גבארה תאופיק  
 מספר רישיון: 991  
 חתימה: \_\_\_\_\_ תאריך: \_\_\_\_\_