

מחוז : ירושלים
 נפה : ירושלים
 מקום : בית חנינה
 גוש: 30615
 חלקה: 167
 חלקה ארעית נוספת לפי תצ"ר מס' 740/12
 מגרש מס' 167 בתב"ע 17159
 שטח : 0.726 ד'

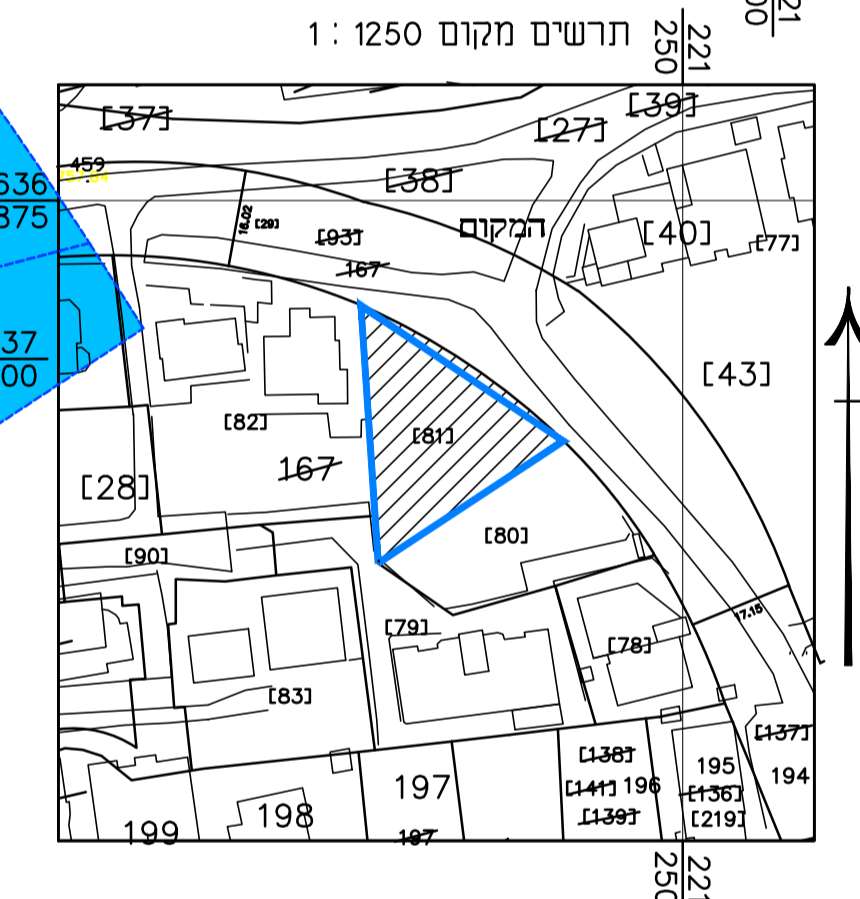

מספר התוכנית: 30615-167
 רמת דיוק המדידה והקדסות:
 1 = מדידה גרפית
 2 = קו כחול נכבד ברמה אנליטית
 3 = מדידה אנליטית מכאה ברמת תצ"ר
 1. המדידה המקורית
 הריני מצהיר בזאת כי מדידת המפה הטופוגרפית/
 המצבית המהווה רקע לתוכנית זו, נערכה על ידי:
 ביום: 27/08/2018
 והיא הוכנה לפי הוראות נוהל מבאתי ובהתאם
 להוראות החוק וכתקנות המודדים שבתוקף.
 שם המודד: האני עומרי
 מספר רישוי: 1180
 חתימה: _____ תאריך: _____

הערות
 הקואורדינטות משורות לנקודת GPS 500 DFA
 הגבהים קשורים לנקודת GPS 500DFA שגובהה 819.01
 לא לצרכי רישום

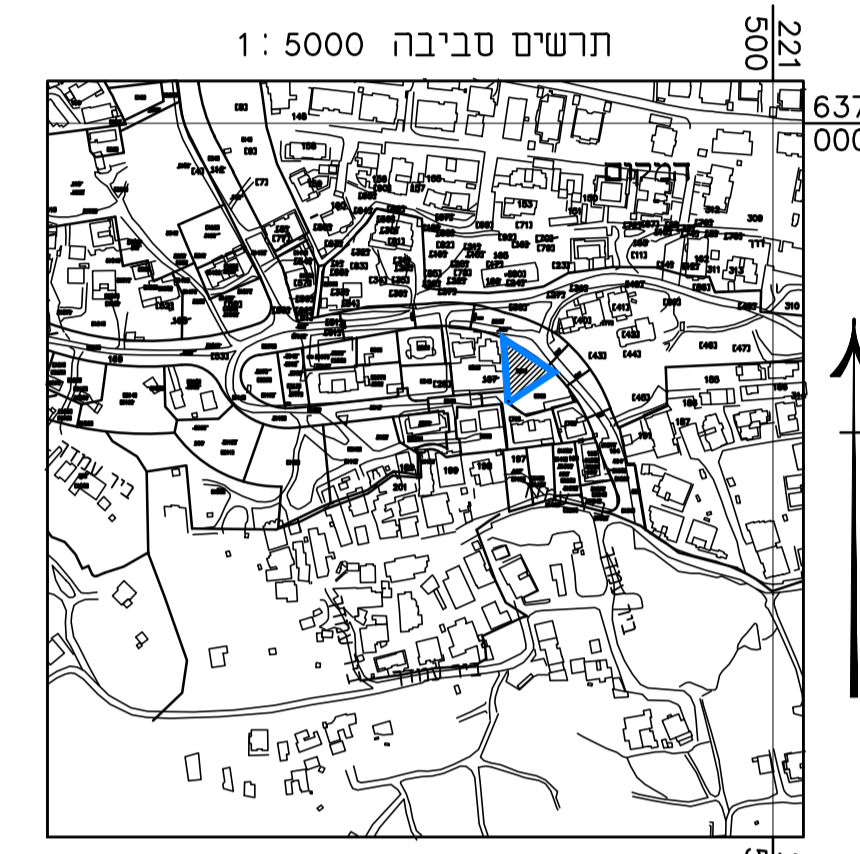
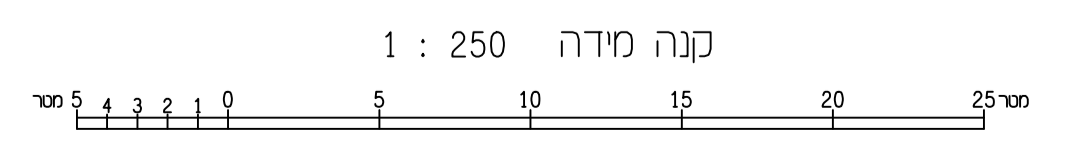

חוק התכנון והבניה, התשכ"ה - 1965 תכנית מפורטת	
תכנית מס' 101-0335877	
תוספת זכויות בניה לבית קיים בית חנינה-אלאשקריה	
מצב מאושר	
שם התפוז	קניין
מצב מאושר	1: 250
תאריך: 20.09.2018	

מקרא מצב מאושר

- גבול התכנית
- גבול התכנית מאושרת
- מספר תכנית מאושרת 17159
- דרך מאושרת
- מעבר ציבורי להולכי רגל
- מגורים 1 מיוחד
- מגורים 2
- קו בניין מאושר
- גבול חלקה מאושר
- מס' חלקה 167
- מס' גוש 30615
- בית קיים

שם:	אברהם זגי יחיא	חתימה:
תאריך:	זגי יחיא אוריכלים ומתדסים	