

מצב מאושר

קנ"מ 1:250

מחוז : ירושלים

עיר : ירושלים

שכונה: רוממה

רחוב פתח תקווה

גוש 87

שטח החלקה 7.5

קנ"מ 1:250

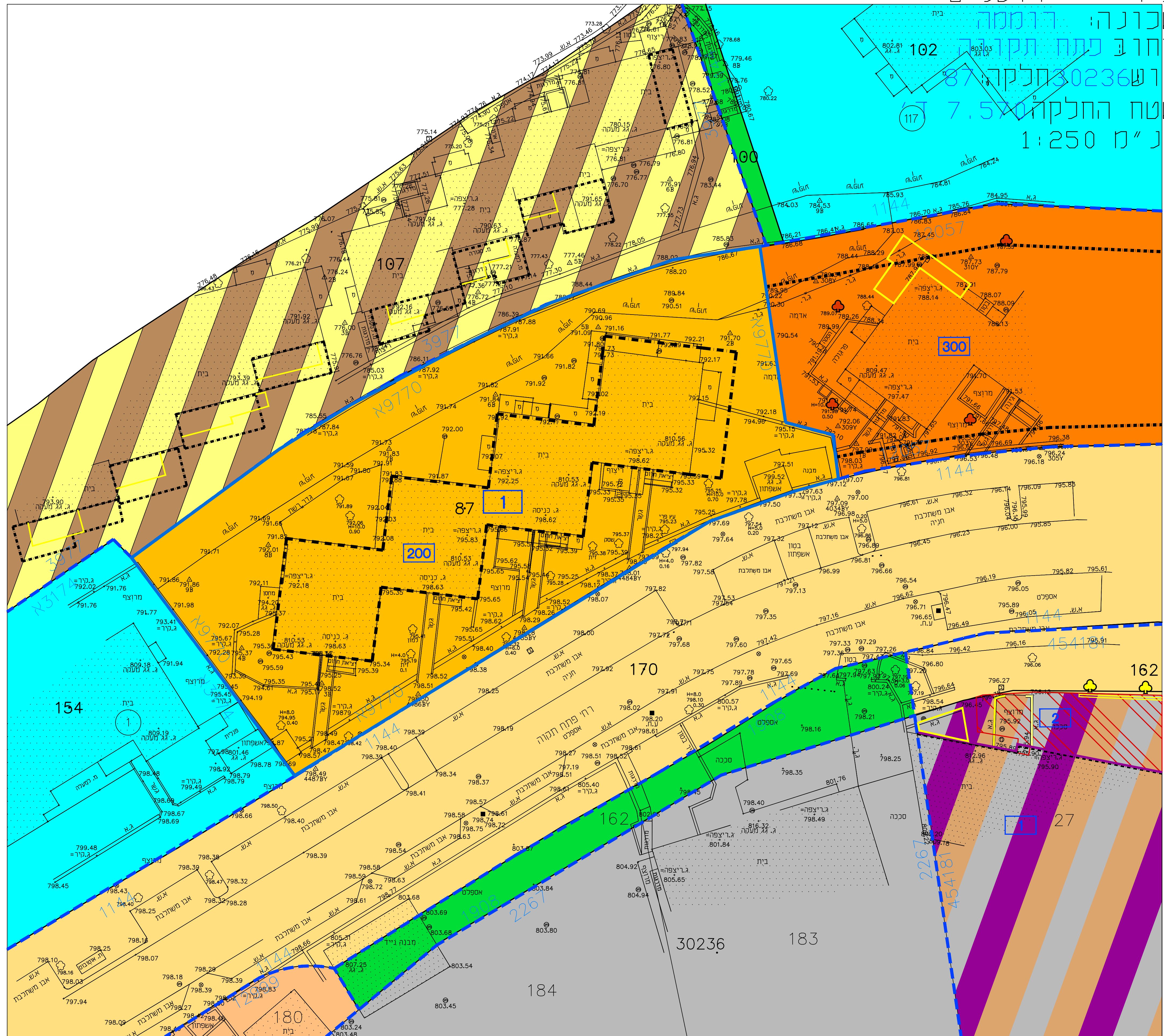

הערות

המידה קשורה לרשת קואורדינטות ארצית ע"י נקודות 52448M, 52448M GPS
המידה קשורה לרשת גבהים ארצית 797.96=5248M BM

קנה מידה 1:250

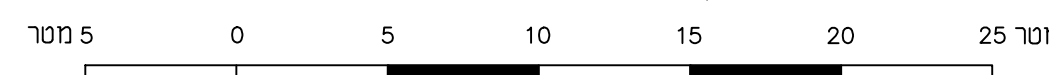

מקרא מצב מאושר

- גבול תכנית מוצעת
- גבול תוכנית מאושרת ומספרה 9770 א
- אזור מגורים 2
- אזור מגורים ג'
- אזור מגורים מיוחד
- שטח ציבורי פתוח
- דרך מאושרת
- מגורים ב'
- מסחר תעסוקה ומבנים ומוסדות ציבור
- מגרש מסחרי
- מבנים ומוסדות ציבור
- זיקת הנאה למעבר ברכב
- גבול גוש
- מס' גוש
- גבול חלקה
- מס' חלקה
- קו בניין מאושר
- מספר תא שטח מאושר
- מספר מגרש מאושר
- עץ לשימור
- עץ לעקירה
- מבנים להריסה
- חזית מסחרית

תרשים המקום קנ"מ 1:1250

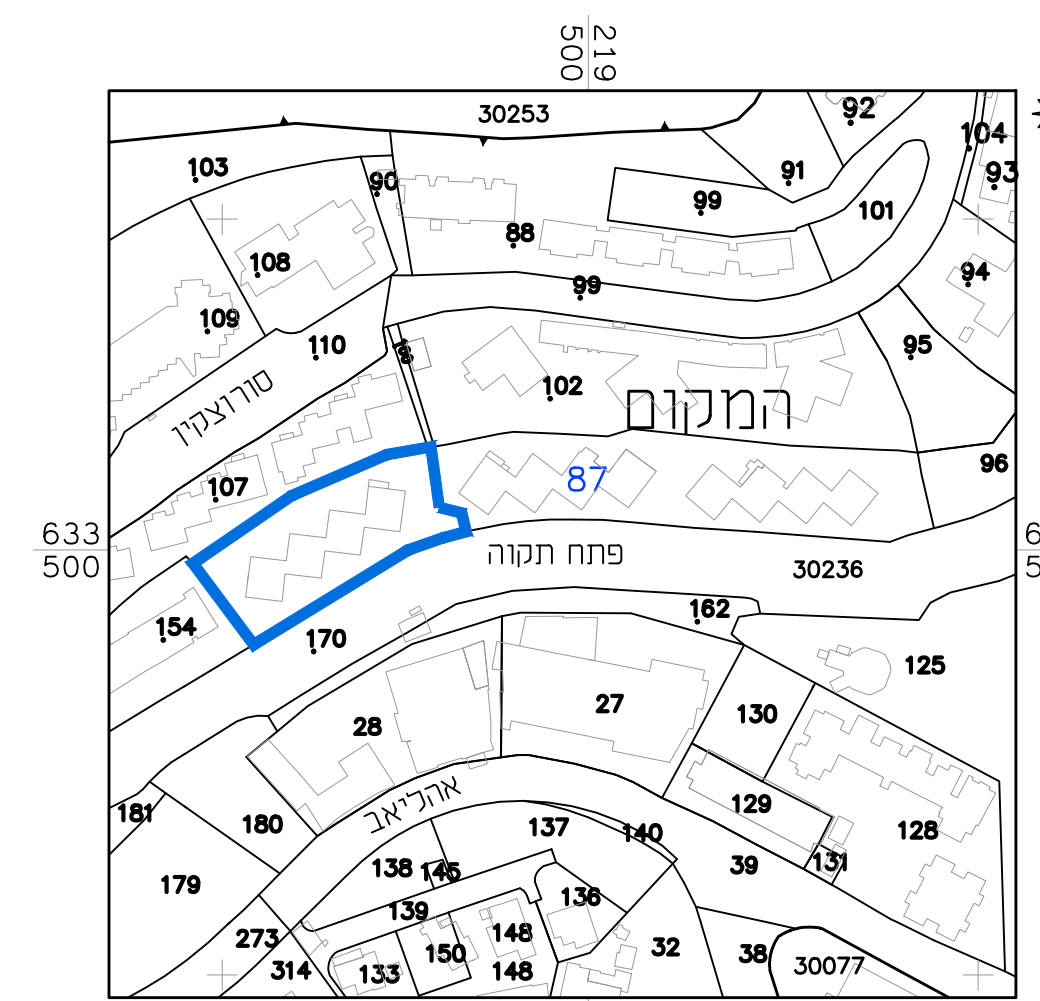

תרשים התמצאות כללית 1:5000

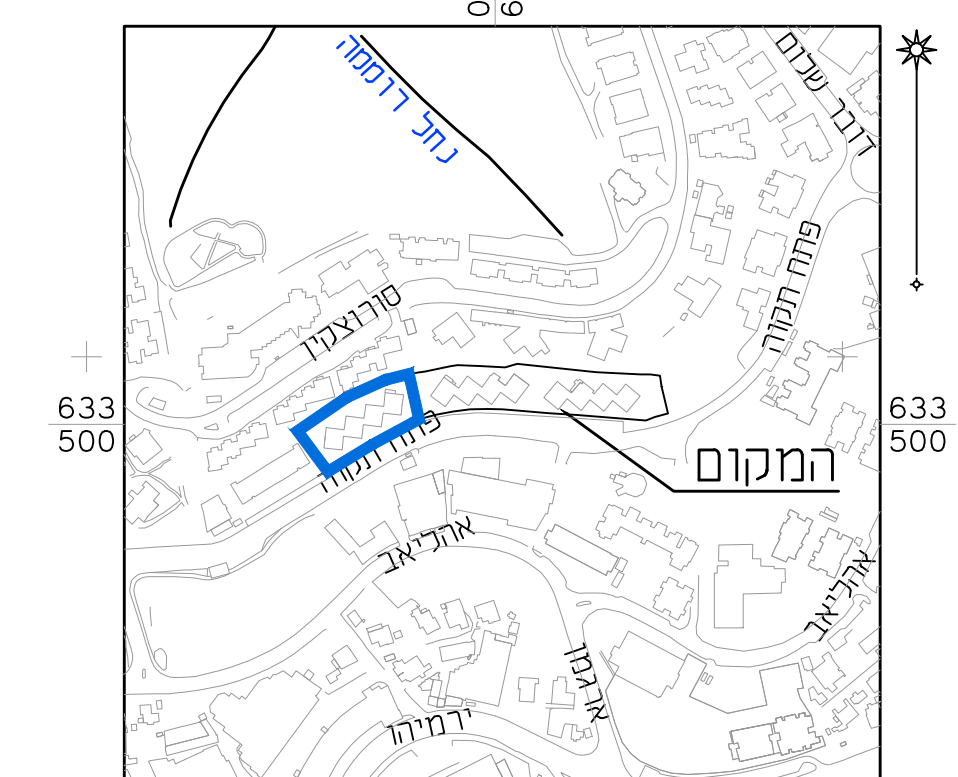

חוק התכנון והבנייה, התשכ"ח - 1965
תוכנית מתאר מקומית

101-0643122

שם התכנית:

שינוי קווי בנין עבור תוספת מרפסות
ברחי פתח תקווה 5-11,
רוממה

מצב מאושר גליון 1 מתוך 1

שם הספד	שם המשרד
קנין	1250
מצב מאושר	1250
תחום סביבה קורבן	12500
תחום התמצאות כללית	15000

תאריך: 28/04/2020

מספר התוכנית

רמת היסוד הנמוכה והמקסומה:
1 = מידה גופית
2 = קו כוח כבלים במנה אנכית
3 = מידה אנכית במנה אנכית

1. המדידה המוקדמת
הריני מצהיר בזאת כי מדידת המפה והטופוגרפיה/
המצבית המואה רפה לתוכנית זו. נערה עי ידי:

יום: 27.05.2019

הוא הוכנה לפי הוראות נוהל מבאת ובהתאם
לחוקאות החוק והתקנות המודרס שבחוק.

שם המורה: מ. שורץ

מספר רישוי: 1048

חתימה: _____ תאריך: _____

שטח חותמת:

שם	שם	שם
חתימה	שם	שם
חתימה	שם	שם